ANDHRA BHOOMI Phones: Editorial—74003
SECUNDERABAD ANDHRA PRADESH Office—Three Lines 72126
Reg. G. 369
ఉదయం * *
Largest Circulated Telugu Daily Published From The Capital

ఆంధ్రభూమి చందా రేట్లు

	ప్రాంతీ పేపరు ద్వారా	పోస్టు ద్వారా	విమానం ద్వారా
ఒక నెలకు	3-75	4-35	4-90
మూడు నెలలకు	11-00	13-00	14-50
అర్ధ సంవత్సరానికి	21-50	25-50	28-50
సంవత్సరానికి	42-00	50-00	56-00

వివరాలకు : మేనేజర్
"ఆంధ్రభూమి" సికింద్రాబాద్ (ఆం. ప్ర.)

ఆంధ్రభూమి

ఎడిటర్ : గోరా శాస్త్రి

పవిత్రమైన వివాహములకు మీ కుటుంబములకు కావలసిన
వస్త్రాల కొనండి!
చీరెలు, సూటింగులు, షర్టింగులు రెడీమేడ్ వస్త్రాలు
Dayal's
తిలక్ రోడ్—హైదరాబాద్ ఫోన్: 45975
(Khan & Sons)

నంపుటి 8 : సంచిక 159 * సికిందరాబాద్ 12.3.1968 మంగళవారం * 6 పేజీలు : 12 పైసలు

పంజాబ్ అసెంబ్లీ స్పీకర్ చర్యపట్ల పార్లమెంట్‌లో ఆందోళన

చర్చకు అనుమతించడానికి సంజీవరెడ్డి సమ్మతి

సమస్య త్వరలో పరిష్కారం కాగలదని దేశీయాంగమంత్రి చవాన్ ఆశాభావం

న్యూఢిల్లీ మార్చి 11 (యు.ఎన్ ఐ)

శాసన సభను రెండు నెలలపాటు వాయిదావేస్తూ పంజాబ్ స్పీకర్ గైకొన్న చర్య "తీవ్రమైన విషయం" అని లోక్‌సభలో స్పీకర్ శ్రీ సంజీవరెడ్డి నేడు అన్నారు

పంజాబ్‌లో నిర్వహిస్తున్న రాజ్యాంగ పరిస్థితిపై శ్రీ పి. వెంకటసుబ్బయ్య మరికొందరు సభ్యులు ప్రవేశపెట్టిన వాయిదా తీర్మానంపై జరిగిన చర్చ సందర్భములో స్పీకర్ పై విధంగా అన్నారు.

ఈ విషయమంతా తమకు విచారం కలిగించినదని ఆయన అన్నారు

వివిధపార్టీల నాయకులు తమ అభిప్రాయం ప్రకటించేందుకువీలుగా ఒకటి రెండుగంటలపాటు సభ ఈ విషయమై చర్చించాలని ఆయన అన్నారు.

అలాగాని పక్షంలో ప్రజాస్వామ్యానికి ముప్పు వస్తుందనగలదని, శాసనసభ "మూగతనితో" ఏమీ జరుగుకుండబోదని ఊహించడమే కష్టసాధ్యమని ఈ విషయంపై చర్చకు తేరి తదుపరి నిర్ణయిస్తానని ఆయన అన్నారు.

తీర్మానాన్ని పురస్కరించుకొని సభలో ప్రకటనేమీ చేయాలని ప్రభుత్వము అక్కడి ఉన్నప్పటికి పరిస్థితిని పరిశీలిస్తున్నదనీ, రాజ్యాంగ సంబంధమైన ఈ పరిస్థితులకు త్వరలో పరిష్కారం కనుగొనగలరని శాసన సభ సమావేశమైన తక్షణావశ్యకమైన అత్యవసరములను చేపట్టగలదని దేశీయాంగ మంత్రి శ్రీ చవాన్ ఆశాభావం ప్రకటించారు

రాజ్యసభలోకూడా నేడు ప్రస్తావన వచ్చినది. పంజాబ్ ప్రభుత్వం గవర్నరు ఈవిషయమై పరిశీలిస్తున్నదనీత్వరలో ఏ ఒక పరిష్కారమార్గాన్ని పాటించగలదని ఆశిస్తున్నామని శ్రీ చవాన్ లోక్‌సభలో చేసిన ప్రకటన మా సరులో హోమ్‌శాఖ సెట్ మంత్రి శ్రీ శుక్లా రాజ్యసభలో ప్రకటన చేసారు.

ఉభయ సభలలోనూ సభ్యులు పంజాబులో రాష్ట్రపతిపాలన ప్రవేశపెట్టాలని సూచించారు అకాలీ నిందుకేసి కొత్తగా ఎన్నికలు జరిపించాలని కొందరు ప్రతిపక్షసభ్యులు సూచించారు.

స్పీకర్ సుబ్రహ్మణ్యపై చేయవలసిందని గవర్నరుకు సలహాఇవ్వవలసిందిగాలోక్ సభలో శ్రీ ఎన్. పి. సి. వాయుడు మాట్లాడారు. ఏరాష్ట్ర గవర్నరుకు తాను అట్టిసూచన చేయదలచలేదని శ్రీ చవాన్ అన్నారు.

గవర్నరు మండి రేడియోద్వారా నివేదిక అందగానే పరిశీలించి కేంద్రం ఎట్టిదర్శన గైకొనాలో నిర్ణయం గైకొనగలమని శ్రీ వి. వి. గిరి [illegible] ప్రకటనలో పేర్కొన్నారు.

పంజాబ్ స్పీకర్ గైకొన్న విచారకరమైన చర్య ప్రతిపక్ష నాయకులతోడ్పాటుతో ముందుగా అమలుకున్న పద్ధతం ప్రకారం జరిగినట్లు కనిపిస్తున్నదని శ్రీ వెంకటసుబ్బయ్య అన్నారు.

"రాజ్యాంగ సమ్మతమైన పద్ధతులు న్యాయ సమ్మతమైనవి కాలాన్ని తొలగిస్తే ఎవరూ విచారపడరు. శాసనసభ ప్రజాస్వామ్య కార్యకలాపాలకు అవరోధం కల్పించడంలో స్పీకర్ అవలంబించిన ఈ ప్రజాస్వామ్య విరుద్ధవైఖరి ప్రజాస్వామ్యానికే ముప్పువచ్చేటు తీవ్రమైన పరిణామాలు" శ్రీ వెంకట సుబ్బయ్య అన్నారు.

రాజ్యాంగం 356 వ మార్గానికి అనుగుణంగా శాసనసభను సస్పెండ్

(మిగతా 2వ పేజీలో)

27 పసారి పురుడు

హిసార్, హరియానా మార్చి 11 (ఎ.పి.)

ఆటోయిన్ లోడిగ్ అనే స్థానిక మహిళ తన 27వ కాన్పులో నేడు 8 కవలల బరువు మగశిశువును కన్నది.

ఆమె పిల్లలలో 21 మంది ఇప్పుడు బతికి ఉన్నారు లోడిగ్ తన భర్త సంతానంలో మూడు గదుల ఇట్లో ఉంటున్నది. ఆడపిల్లలందరూ ఒకగదిలో మగ పిల్లలందరూ పడుగదిలో. కాన్పాయి రకలు చంటిబిడ్డలు ఒకగదిలో, పడుకుంటారు. శ్రీమతి లోడిగ్ ప్యాకింగ్ కంపెనీలో పనిచేస్తున్నది.

ఆమెకు కాలుగు పార్లు కవల పిల్లలు, ఒక కాన్పులో ముగ్గురు పిల్లలు కలిగారు. ఆమె సంతానంలో ముగ్గురికి పెళ్ళి అయింది

వర్ధమానదేశాలనుండి ఆర్థిక వనరుల తరలింపుపై ఆంక్షలు

న్యూఢిల్లి, మార్చి 11 (పి. టి. ఐ.)

వర్ధమాన దేశాలనుండి ఆర్థిక వనరులు జెట్టుపోకుండా నిరోధించడానికి తగిన మార్గాలపై పరిశీలన జరపవలసిందిగా వివంతజాబిజ్య మహాసభ విధాన కార్యదర్శికి విజ్ఞప్తిచేస్తూ మహాసభ మూడవ ఉపసభ సమావేశాలలో పోలియట్ యూనియన్ లేటిన్ అమెరికా హంగరీ నేడు ఒక తీర్మానాన్ని ప్రతిపాదించాయి.

పరిశీలన జరిపి, నివేదిక మరియు వాణిజ్యం అభివృద్ధి నియమాల తీర్మానం ఎనిమిదవ సమావేశానికి నివేదించాలని తీర్మానంలో సూచించారు.

బొగ్గారో ఫ్యాక్టరీపై ఘోరయెత్తున సుధుల వెచ్చించడం అనుచితం

ఉక్కుగిరాకి ఇప్పటికే పడిపోయినదని లోక్‌సభలో పలువురు విమర్శ

న్యూఢిల్లి మార్చి 11 (యు.ఎన్ ఐ)

బొగ్గారో ఉక్కు కర్మాగారంపై భారీ యెత్తున పెట్టుబడి పెట్టడం నేడు లోక్‌సభలో పలువురు సభ్యులు వ్యతిరేకత ప్రకటించారు.

ప్రభుత్వరంగంలో ఉన్న మిగతా మూడు ఉక్కు ఫ్యాక్టరీలలో జరుగుతున్న ఉత్పత్తి పెరుగుతున్న ఉత్పాదక శక్తిలో సగమే ఉన్నప్పుడు మరో ఫ్యాక్టరీపై ఇంత అధికంగా పెట్టుబడి పెట్టడం సమంజసమేనా అని శ్రీమతి మదేశ్వరి కృపలానీ (కాం) ఎంతోమంది ప్రశ్నించారు.

అసలు ఇప్పుడు ఉన్న సిల్వర్ అమ్ముడుపోవడం కష్టమైనప్పుడు మరో ఉక్కు ఫ్యాక్టరీపై అంత పెట్టుబడి పెట్టడం యుక్తమేనా అని శ్రీహనుమంతయ్య కవిరి ప్రశ్నించారు.

1967-69వ సంవత్సర బడ్జెట్‌పై చర్చ వందర్భంలో ప్రసంగిస్తూ వారు పై విధంగా ఆక్షేపణ తెలిపారు.

గత సంవత్సరపు లోటు 100 కోట్ల రూపాయలు ఉండగా దానికి తోడు ఇప్పుడు సుమారు 290 కోట్ల రూపాయల లోటు ఉండడం ఏ విధంగా యుక్తమైన పని అని పలువురు ప్రశ్నించారు

ఆ మేరకుల లోటువల్ల ప్రస్తుత పరిస్థితిలో ప్రధానమంత్రి వాదనను సమర్థించవలసిన శ్రేయస్కరులు కన్నారలాలగిస్తా ప్రశ్నలు అన్నారు.

పోలీసు లక్ష్య సాధనకి బ్యాంకు లక్ష, విదేశ వాణిజ్యాన్ని జాతీయం చేయాలని రణదీప్ సింగ్ (కాం) ప్రభృతులు కోరారు

నంబియార్ ప్రభృతులపై చర్యాప్తు దాదాపు పూర్తి

హైదరాబాద్, మార్చి 11 (ఎ.ఎన్.ఎస్)

శ్రీ ఎం. రెడ్డి ముదలైనకొందరు పోలీసులు ఉన్నతాధికారులపై అవినీతి నిరోధక శాఖ విచారణ దాదాపు పూర్తి అయినట్లు తెలిసింది

ఏతత్సంబంధమైన రెక్టిఫికేషన్ వ్యతిరేకంగా వచ్చిన ఆరోపణల విచారణ పూర్తి అయినట్లు తెలిసింది.

మాజీ ఐ.జి.పి (శ్రీ ఎ. కె. నంబియార్, మాజీ సిటీ కమిషనర్ శ్రీ ఎం. రెడ్డి ఇద్దరు అధికారులపై కూడా ఏ. సి. బి. విచారణ పూర్తి కావచ్చినట్లు తెలుస్తున్నది.

ఆహార సమస్య పరిష్కారానికి యావత్ప్రపంచం కృషి

వాణిజ్య మహాసభ వర్కింగ్ గ్రూప్ సూచన

న్యూఢిల్లి, మార్చి 11 (పి.టి.ఐ)

వర్ధమాన దేశాల పారిశ్రామిక, ఆర్థిక అభివృద్ధి కృషికి ఆహార సమస్య పెద్ద ఆటంకంగా ఉన్నది. ఈ సమస్యను పరిష్కరించవలసినవారు ధ్యేయ యావత్ప్రపంచంపై ఉన్నది అని ప్రపంచ దేశాల వాణిజ్యాభివృద్ధి మహాసభ వర్కింగ్ గ్రూపు సూచించింది. ఆమోదించిన ప్రకటన ముసాయిదా పేర్కొన్నది.

వ్యవసాయాభివృద్ధి కృషిలో వర్ధమాన దేశాలకు సంపన్న దేశాలు సంపూర్ణంగా సహకరించాలని కూడా ఈ ప్రకటన కోరినది.

సంపన్న, వర్ధమాన దేశాలు, అంతర్జాతీయ సంస్థలు గైకొనవలసిన చర్యల గురించి కూడా ఈ ప్రకటన ప్రస్తావించినది.

సంపన్న దేశాలు గైకొనవలసిన చర్యల గురించి ఈ వర్కింగ్ గ్రూపు పేట సమావేశాలు జరిగిన చర్చలలో కొన్ని విభేదాలు పొడసూపాయి అని రేపు పరిష్కారం కావచ్చునని భావిస్తున్నారు.

హ్యూ పోరాటంలో గెరిల్లాలకు విద్యార్థులతోడ్పాటు

ప్రొఫెసర్లుకూడ పాల్గొన్నట్టు సైగాన్ ప్రభుత్వం ప్రకటన

సైగాన్ మార్చి 11 (వి.యు.ఎఫ్.పి)

ఇటీవల హ్యూ పట్టణంలో జరిగిన భీకరపోరాటంలో స్థానిక విద్యార్థులు, వియత్కాంగ్ గెరిల్లాల పక్షాన నిలచి పోరాడినారని ఈ విద్యార్థుల దళాలకు నాయకత్వం వహించిన యూనివర్సిటీ ప్రొఫెసర్లను అధ్యాపకులను విద్యార్థి సంఘాల నాయకులను ప్రభుత్వదళాలు గుర్తించినవని దక్షిణ వియత్నామ్ సైనికులు నేడు ప్రకటించినది

ఉన్నత పాఠశాల విద్యార్థులు పెక్కుమంది వియత్కాంగ్ దళాలకు ప్రత్యక్షంగా సహకరించారు. అనుచిత నిర్బంధపూర్వకమైన తనిఖీ నిర్బంధ ప్రవర్తనకు వ్యతిరేకంగా ఈ విద్యార్థులు వియత్కాంగ్ దళాల పక్షాన పాల్గొన్నారు.

రెండు సంవత్సరాల క్రితం ఇదే నగరంలో బౌద్ధులుతీసిన తిరుగుబాటులో కీలకపాత్ర నిర్వహించిన నాయకులు కూడా వియత్కాంగ్ దళాలకు తోడ్పడిన విషయం తమకు తెలిసినదని దక్షిణ వియత్నామ్ సైనికులు ప్రకటించినది.

సర్కారు ఎక్స్‌ప్రెస్‌ను ఐస్సు ఢీకొన్నసంఘటన

లెవల్ క్రాసింగ్ గేటు తెరచిఉన్నట్టు మంత్రి పూర్ణచారా వెల్లడి

న్యూఢిల్లి, మార్చి 11 (యు.ఎన్.ఐ)

వెంకటాచలం-మద్రాసులోని స్టేషన్ మధ్య లెవల్ క్రాసింగ్‌వద్ద టూరిస్టు ఎయిర్‌బస్సు ఐస్సు ప్రకారం ఎక్స్‌ప్రెస్‌ను ఢీకొన్న సంఘటనలో వారాహ్ వాల రాష్ట్రపతులు పొగడానికివీలుగా లెవల్ క్రాసింగ్ గేటు తెరచిఉన్నదనీ వైలు వస్తున్నది సూచించేగ్నల్ కూడా వేయలేదని అనిల అమయంలో రాలు వెళ్ళవలసిన సమయం కూడా కాదని కేంద్ర రైల్వేశాఖ మంత్రి శ్రీ సి. ఎమ్. పురాణా నేడు రాజ్యసభలో ప్రకటించారు.

ఈ సమాచారాన్ని గురించి రాజ్యసభలో చేసిన ప్రకటనలో శ్రీ పురాణా పై వివరాలు వెల్లడించారు.

ఈ సంఘటన కారణాలను గురించి దర్యాప్తు చేయాలని అధికారులకు ఉత్తర్వు జారీచేసినట్టు శ్రీ పురాణా చెప్పారు

ఈ ప్రమాదంలో 12 మంది మరణించారు. గాయపడిన 42 మందిలో పదుగురి పరిస్థితి ఆందోళనకరంగా ఉన్నదని ఆయన చెప్పారు.

ఎ. ఐ. సి. సి ప్రధాన కార్యదర్శి రామారావు రాజ్యసభకు పోటీ

న్యూఢిల్లి, మార్చి 11 (యుఎన్ఐ)

ఎ ఐ సి సి ప్రధాన కార్యదర్శి శ్రీ యం. వి. రామారావు రాజ్యసభకు పోటీ చేస్తున్నట్టు తెలుస్తున్నది.

డాంగ్‌హోస్తావరంపై హనోయ్ సైనికుల రాకెట్ వర్షం

సైగాన్, మార్చి 11 (రాయిటర్)

దక్షిణ వియత్నామ్‌లో అమెరికా సైనిక స్థావరమైన డాంగ్ హో పట్టణం ఉత్తర వియత్నామ్ సైనిక దళాలు నేడు రాకెట్లు కురిపించినవి.

నిస్సైనికమండలంమధ్య నగరం దెన్ హోలో నదికి పైగల ప్రధానమైన వంతెనకు 16 మైళ్ళ దూరం అమెరికన్ వ్యవహారాలు అగ్రశ్రేణిలో ఈ స్థావరము కలదు

ఉత్తరవియత్నామ్ సైనికులు ఈ పట్టణంపై నేడు ఉదయం దాదాపు 2 వందల రాకెట్లు కురిపించినట్లు దక్షిణ వియత్నామ్ అధికారి ఒకరు చెప్పారు. 10 గ్రనేటులు పేలినట్టుమరియు నదానీ ముగ్గురు పౌరులు మరణించారని ఆయన చెప్పారు.

వియత్కాంగ్ గెరిల్లాలు, ఉత్తర వియత్నామ్ సైనికులు సైగాన్ పరిసర ప్రాంతాలనుండి క్రమంగా తిరోగమిస్తున్నారనీ అయితే ఇటీవల దాడులు పొరలించడానికిముందు పోరాటం సాగించిన కేంద్రాలనుండి మృతుల ఉనికి సంహరించుకోవడం లేదని ఈ అధికారి చెప్పారు.

నదీజలాల వివాదంపై ట్రిబ్యునల్ ఏర్పాటుకు ముఖ్యమంత్రి పట్టుదల

బ్రహ్మానందరెడ్డి ప్రకటనలు కేంద్ర హామీలకు విరుద్ధంగా ఉన్నట్టు ఎస్. బి. చవాన్ ఆరోపణ

లోకాయి మార్చి 11 (పి.టి.ఐ)

కృష్ణా గోదావరినదీజలాల వివాద పరిష్కారానికి ఒక ట్రిబ్యునల్ ను ఏర్పాటు చేయవలసినదిగా మహారాష్ట్ర పట్టుబడుతూండని ఇరిగేషన్ మంత్రి శ్రీ ఎస్. బి. చవాన్ నేడు అసెంబ్లీలో చెప్పారు.

మరికొన్ని నెలలలో వివాదం పరిష్కారం కాకపోతే మరీర్షంగా పొగుతున్న ఆచర్యలనుండి మహారాష్ట్రవై దొంగవలసిన వస్తుందనికూడా కేంద్రానికి తెలిపినట్టు ఆయన చెప్పారు.

బాగార్జునసాగర్ ప్రాజెక్టు నిర్మాణంపై ఆంధ్రప్రదేశ్ ముఖ్యమంత్రి శ్రీ బ్రహ్మానందరెడ్డి ఇటీవల చేసిన ప్రకటనట్లు రాష్ట్ర ప్రభుత్వ అభిప్రాయమేమిటని సమితి సభ్యుడు ఒకరు ప్రవేశపెట్టిన పొవశాన తీర్మానాన్ని పురస్కరించుకొని మాట్లాడుతూ ఆయన పై విధంగా చెప్పారు.

ముఖ్యమంత్రుల సమావేశాలు గురించి శ్రీ బ్రహ్మానందరెడ్డి ప్రకటించిన అభిప్రాయాలతో మహారాష్ట్ర ప్రభుత్వం ఏకీభవించడం లేదు. అసలు సమావేశాల చర్చలకు మహారాష్ట్ర ప్రభుత్వం ప్రాముఖ్యమిస్తున్నదని ఆయన చెప్పారు.

నదీజలాల వివాదం త్వరలో పరిష్కారం కావాలని మహారాష్ట్ర ప్రభుత్వం ఆశిస్తున్నదని ఆయన చెప్పారు. కేంద్రఇరిగేషన్ విద్యుచ్ఛక్తి శాఖ మంత్రిచ్చిన హామీలకు ఆంధ్రప్రదేశ్ ముఖ్యమంత్రి ప్రకటనలు విరుద్ధంగా ఉన్నాయి. నదీజలాల వివాదంలో మహారాష్ట్ర న్యాయమైన హక్కుల పరిరక్షణకు రాష్ట్ర ప్రభుత్వం అవసరమైనప్పుడల్లా తగు చర్యలు గైకొంటూనే ఉన్నది. ఇక ముందుకూడా అది నిర్దిష్టమైన అనుసరిస్తుందని శ్రీ ఎస్. బి. చవాన్ చెప్పారు.

బాగార్జునసాగర్ డామ్‌పై క్రొత్త గేటు నిర్మాణానికి ఆంధ్రప్రదేశ్ ప్రభుత్వం యత్నిస్తే అయిత్నాలనుకేంద్ర విరోధి చకపోతే సమర్థిస్తామని మహారాష్ట్ర ప్రభుత్వం ఉరకచూస్తూ ఉండలేదని లోగడేస్పష్టం చేసినట్టు ఆయన చెప్పారు.

నదీజలాల వివాదపరిష్కారం విషయంలో నిర్ణయించిన గడువు పూర్తి కావస్తున్నదని ప్రతిపక్ష నాయకుడు శ్రీ కె. ఎస్. ఫిలూసా అనుబంధ ప్రశ్నకు సమాధానమిస్తూ శ్రీ ఎస్ బి చవాన్ చెప్పారు. అయితే ఆగడువు కాలం పరిమితి ఎంతో చెప్పడం ఉచితమాదని ఆయన అన్నారు.

వివాదం క్లిష్టరూపం ధరించడానికి మహారాష్ట్ర ప్రభుత్వచర్యలు తోడ్పడుతున్నాయనే అభిప్రాయం ఎవరికూ కలగరాదని అడువల్ల కే కృష్ణా గోదావరి నిర్మాణవిషయంలో పరిష్కరించడానికి గడువు పొడిగించాలనిఆయనచెప్పారు.

కృష్ణానదిలో లభ్యమయే నీటిని గురించి అంచనా వేయడానికిఅనుసరించవలసిన పద్ధతులపై ఖడక్‌వాస్లాలోని కేంద్ర జలవిద్యుత్ పరిశోధన కేంద్రం ప్రయోగాలు జరుపుతున్నది. ఆ ప్రయోగాల ఫలితాలు యింకా తేలలేదు. అప్పుడే ఆ వంతెనపై ఆంధ్రప్రదేశ్ ముఖ్యమంత్రి ప్రకటనతో ఆరోపణలు చేసారో అర్థం

(మిగతా 4వ పేజీలో)

ప్రధానితో నరసింహన్ చర్చలు

న్యూఢిల్లి, మార్చి 11 (యు. ఎన్. ఐ)

ఐక్యరాజ్యసమితి ఉపప్రధాన కార్యదర్శి శ్రీ సి. వి. నరసింహన్ విన్నవించిన ప్రధాని శ్రీమతి ఇందిరాగాంధీని కలుసుకున్నారు.

ఆయన ఐక్యరాజ్యసమితి వాణిజ్యాభివృద్ధి వ్యవహారాల మహాసభ ప్రధాన కార్యదర్శి రావుతో కలిసికూడా కలుసుకున్నారు.

ఈ రోజు ఉదయం నరసింహన్ న్యూఢిల్లీ నుండి ప్రయాణమై వెళ్లారు.

చక్కెరకంట్రోలుఎత్తివేత ముప్పుకి ముడుపు

రాజ్యసభలో ఆరోపణ : జగ్‌జీవన్ రామ్ ఖండన

న్యూఢిల్లి, మార్చి 11 (పి.టి.ఐ)

చక్కెర ఉత్పత్తి పరిస్థితి మెరుగైనదని గమనించి ప్రభుత్వం చక్కెర పంపిణీ విధానాన్ని తగు విధంగా సవరించగలదని ఆహార వ్యవసాయశాఖల మంత్రి శ్రీ జగ్‌జీవన్ రామ్ నేడు రాజ్యసభలో ప్రకటించారు.

వచ్చేయేడాది చక్కెర సరఫరా పరిస్థితి ఇలా మెరుగుపడగలదని ఆయన అన్నారు.

జనసంఘ సభ్యుడొకరు ఈ విషయంపై అరగంటసేపు చర్చ జరిపించగా శ్రీ జగ్‌జీవన్ రామ్ పై విధంగా అన్నారు.

శ్రీ జగ్‌జీవన్ రామ్ ప్రకటన చేసిన తర్వాత పార్టీ కమ్యూనిస్టుపార్టీ సభ్యుడు శ్రీ నిరేన్ ఘోష్ మాట్లాడుతూ చక్కెరపై కంట్రోలు తొలగించడానికి ఒక కేంద్రమంత్రిచాలా డబ్బుపుచ్చుకున్నట్టు ఆరోపించారు.

శ్రీ జగ్‌జీవన్ రామ్ లోపలగా బల్లగుద్ది "నేను సవాలుచేస్తున్నాను" అన్నారు

శ్రీ నిరేన్ ఘోష్ "బయట్లో అనుకొంటున్న మాటలివి. మంత్రిగారు కాదనిచెప్పవచ్చు" అన్నారు.

రోడీషియాలో మరి ఇద్దరు ఆఫ్రికన్లకు ఉరిశిక్ష అమలు

సాలిస్‌బరీ మార్చి 11 (ఎ. పి: రాయిటర్)

యావత్ప్రపంచ ప్రజలు ప్రముఖులు కరవనలు ఖండించినప్పటికి త్వరలోనే రోడీషియా ఆఫ్రికన్ జాతీయ భావంతో నరిపివిరు ఆఫ్రికన్ జాతీయ వాదులను రోడీషియా అల్పసంఖ్యాక శ్వేతజాతి ప్రభుత్వం నేడు ఉదయం ఉరిశిక్ష అమలు జరపటం నేడుతో హత్య చేసింది

ఆరుగురు ఆఫ్రికన్ జాతీయ వాదులపై ఉరిశిక్ష నేడుఅమలుజరగనున్నట్టు గతవారాంతంలో వదంతులు వ్యాపించాయి

చాపోపాల్ రోడీషియా శ్వేతవనమాధిపతులద్వారా ఈ ఉరిశిక్షలను నిలిపివేయవలసిందిగా రోడీషియా ప్రభుత్వానికి విజ్ఞప్తి చేశారు

బిటిష్ రాణి తన విజ్ఞప్తిని ప్రకటించినా దానిని తోసిపుచ్చి గతవారంలో మరుగు ఆఫ్రికన్ జాతీయ వాదులను ఉరితీసింది

ఐక్యరాజ్యసమితి అనుబంధ సంస్థలు ఈ హత్యకాండనుఖండించాయి. బిటిష్ ప్రభుత్వం నైతికంగా దిగింది.

అయినప్పటికీ ఈ నిరసన అన్నిటి పట్ల పూర్తి నిర్లక్ష్యాన్ని ప్రదర్శిస్తూ నేడు ఉదయం మరి ఇద్దరికి ఉరిశిక్షను స్మిత్ ప్రభుత్వం అమలు జరిపి పి.

ఉదయం 9-22 గంటలకు (భారత ప్రామాణిక కాలప్రమాణం 13-54 గంటలకు) సాలిస్‌బరీ సెంట్రల్ జైలు గేటువద్ద ఉంచిన పోటీమలద్వారా నేటి ఉరిశిక్షల విషయం ధృవపడినవి.

ఉరిశిక్ష విధించిన మరి నలుగురు ఆఫ్రికన్ వాదుల గతి ఏమైనదో తెలియడం లేదు.

నేడు ఉరిశిక్షకు గురిఅయిన ఫాన్సిస్ చిలెస్టా టాలా ఆర్మీయా అనే వారిద్దరికి 1966 ఫిబ్రవరి 6న హత్యారోపణపై ఉరిశిక్ష విధించారు.

ఆఫ్రికన్ జాతీయవాదులు అనేకులను పురస్కరించుకొని ఒక కొత్త ఉరిహత్యకుడిని వారు తయారుచేసినట్టు వారిపై ఆరోపణ చేశారు.

మరి తొమ్మిదిమంది ఉరిశిక్షలను రోడీషియా ప్రభుత్వం రద్దుచేసినట్టు అధికార ప్రకటన తెలుపుతున్నది.

ఒలెంపిక్ క్రీడోత్సవాల బహిష్కరణకు నిర్ణయం

లోక్‌సభలో మంత్రి త్రిగుణసేన ప్రకటన

న్యూఢిల్లి మార్చి 11 (యు. యస్. ఐ)

దక్షిణాఫ్రికాను అమమతించినందుకు మెక్సికోలో ఒలెంపిక్ క్రీడోత్సవాలలో భారతదేశం పాల్గొనబోదని కేంద్ర విద్యామంత్రి శ్రీ త్రిగుణసేన నేడు లోక్‌సభలో ప్రకటించారు.

అనుబంధ ప్రశ్నలకు సమాధానం చెబుతూ అంతర్జాతీయ ఒలెంపిక్ కమిటీ మండలిపై దోషారోపణలని మనం పంపల్చించలేదనీ దక్షిణాఫ్రికాను బహిష్కరిస్తే మనం క్రీడోత్సవాలలో పాల్గొంటామని ఆయన వివరించారు.

క్రీడారంగంలో రాజకీయాలను మన దేశం ఎందుకు ప్రవేశపెట్టాలని కొందరు స్వతంత్రతారీ ప్రశ్నలు వేశారు మీరు దానికి రాజకీయాలని పేరు పెట్టవచ్చు. దక్షిణాఫ్రికా గణ్యమైనదియైన జాతిదురహంకార విధానాలు క్రీడారంగంలో ఉన్నతశాలం మనం అందులో పాల్గొనరాదని ప్రభుత్వం దృఢ నిర్ణయం గైకొన్నది" అని ఆయన అన్నారు.

భారతీయ ఒలెంపిక్ సంఘం దీనికి విరుద్ధంగా నిర్ణయిస్తే కఠినచర్య గైకొనవలసిందిగా కొందరు ప్రతిపక్ష సభ్యులు కోరారు.

ఈవిషయంలో ప్రభుత్వనిర్ణయంతో ఏకీభవిస్తున్నట్టు భారతీయ ఒలెంపిక్ సంఘం అధ్యక్షుడు తెలియజేశారనీ, పత్రికలు ప్రకటించిన అనంతరమే సమాచారమే నిర్ణయం గైకొంటుందని శ్రీ త్రిగుణసేన్ వివరించారు.

విదేశీ స్వదేశముల సరికొత్త స్టాకు వచ్చింది
ట్రోడ్ - బెర్లిన్ - బెర్లిన్, ఫులెన్‌లలో
సూటింగులు, షేర్వాణీలకు అధునాతన
నమూనాలు గలవు.
ఆర్. పెంయోజి
పత్తర్‌గట్టి, హైదరాబాద్
ఫోన్ : 48769

పంచాంగం

మంగళవారం మార్చి 12

శ్రీ విశ్వావసు సంవత్సర ఫాల్గుణ శుక్ల ప్రతిపత్తి (తెల్లవారుజామున గం. 4-40 నిం॥ వరకు తరువాత చతుర్థి) ఆశ్లేష నక్షత్రం (తెల్లవారుజామున గం. 7-55 నిం॥ వరకు. తర్వాత మఘ) వర్జ్యం ఉదయం గం. 8-58 నిం॥ నుండి గం. 10-27 నిం॥ వరకు.

దినమంతయూ వర్జ్యపాత్రలకు శుభము.

ఉదయము ప్రకారం గ పంచాంగ విషయములకూ, కార్యాలయములకూ, ద్యోగ ప్రయత్నములకూ ప్రత్యుత్తేజకమే కూ, గృహనిర్మాణమునకు మాత్రము శుభము.

ఆంధ్రభూమి

మంగళవారం, 12 మార్చి 68

ప్రజలు గతిలేనిపక్షు సర్వ శాస్త్రములకంగ
తంబుబుద్ధ నిష్క్రియుపు ప్రహ్మాండంబుగాదు
గుట్టు తెలియంగ నీయగ పట్టువడక
మహిని ముప్పోకలను లోపు మాయగాని

—పోతగంటి

సర్వత్రా వ్యాపిస్తున్న అయోమయస్థితి

జనులను జాతీయ జీవనరంగం, రాజకీయాలు కేంద్రప్రభుత్వపు చలన రహితచలనం, వివిధ రాష్ట్ర ప్రభుత్వాల పోకడలు—అన్నీ కలిసి పులుముడు దృశ్యంగా గోచరిస్తున్నవి. ఒకానొక పరిణామం ఎందుకు జరుగుతున్నదో, అవలు జరుగుతున్నదో లేదో నిర్ణయించలేని స్థితి ఏర్పడింది.

"అడలు రేగిన, మడలు తిరిగిన కరలి నృత్యం" అనే విధంగా, అయోమయం చిక్కనవుతున్న కొద్దీ కేంద్రప్రభుత్వం నిశ్చేష్టతను అలవరచుకుని తీసుకుని శాంతిపాలం చేస్తున్నది.

పరూపాన్ని శాసించే అధికారం క్రమంగా ప్రాంతీయ మరభిమాన వర్గాలకు సంక్రమిస్తున్నది. ఐనా కేంద్రం తలకడు వలకదు, గట్టిచర్య తీసుకుని, పాలనాన్యాల ప్రజాస్వామిక పోరాట్కులను శాసించాలనే ఆసక్తిని సైతం ప్రదర్శించదు. కేవలం ప్రేక్షకుడిగా వినోదాన్ని తిలకిస్తున్నది.

ప్రాంతీయ సంకుచిత్వ వర్గాల అక్రమ అధికార ప్రదర్శనమేకాక, షేక్ అబ్దుల్లా వంటి దేశ వ్యతిరేక వాయకుడు స్వేచ్ఛగా, ఇష్టానుసారంగా, జాతీయ విద్రోహపూరిత ప్రచారాన్ని చేస్తూంటే, కేంద్రం నివారించకపోవడం అందరినీ ఆశ్చర్యపరుస్తున్నది.

కేంద్రం అనుసరిస్తున్న విధానంలో నిగూఢమైన రాజ్యతంత్ర ప్రాధాన్యం ఏదైనా ఉన్నదేమోగాని, ఒకవేళ ఉంటే, కొద్దిమంది అభిజ్ఞులకు తప్ప తక్కిన భారతీయులకు అగాధాన్నే కావడం అసంభవం. అబ్దుల్లా ప్రచారంలో ఉన్న దేశ వ్యతిరేక కార్యకలాపంలో పరాకాష్ఠ యినదైనా పాకిస్థాన్ ప్రధాని భుట్టో పాల్గొనడం ఆశ్చర్యకరం. ఇటువంటి పరిస్థితులు ఏర్పడి, కాశ్మీరు రాష్ట్రంలో ఎక్కువ కాలం గడవకపోయినాయి. కొన్ని రాష్ట్రాలలో కాంగ్రెసు దొడ్డి దారిన ప్రవేశించి మెజారిటీ లేదనడం చేత మరి తప్పలేదు. ఎప్పుడూ ఒకే పార్టీ అధికారంలో వుండటం దేశ క్షేమానికి మంచిదికాదు. ప్రజాస్వామ్యానికి ఆరోగ్యకరం కూడా కాదు. గుత్తాధికారం నియంత్రణకు దారి తీయవచ్చ

అదనంగా, అదనపు ట్రేడ్ మైలేజి నిచ్చేది

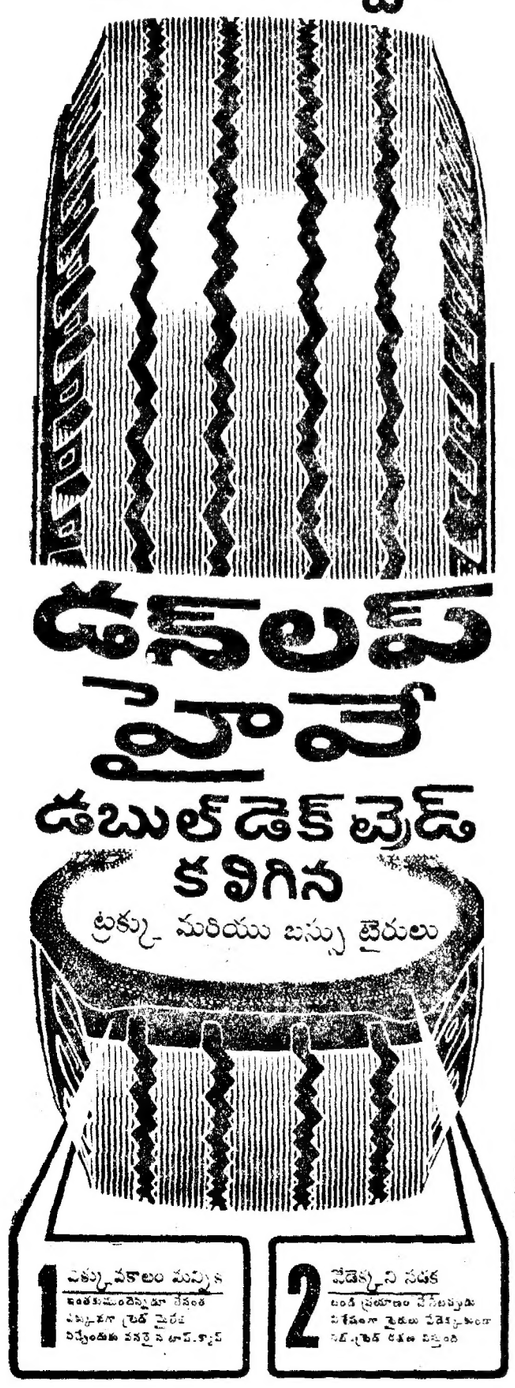

డన్‌లప్ మీకు మార్గదర్శి!

బంగారంధర పెరుగకుండా నిలుపుకొనడానికి పశ్చిమదేశాల నిర్ణయం

లండన్ మార్కెట్లో గిరాకీదృష్ట్యా బేసిల్ మహాసభ తీర్మానం

బేసిల్, స్విట్జర్లాండ్, మార్చి 11 (రాయిటర్)

బంగారం గిరాకీ పెరుగుతున్నప్పటికీ పూర్వం నిర్ణయించినధర టన్నుకు 35 డాలర్ల చొప్పున పరిపరా కొనాలన్న ద్వైపాక్షిక ఒప్పందాన్ని ఏడు పశ్చిమదేశాలు నేడు పునరుద్ఘాటించినవి.

అమెరికా, బ్రిటన్, పశ్చిమజర్మనీ, ఇటలీ, నెదర్లాండ్స్, బెల్జియం స్విట్జర్లాండ్‌లలో అధికార బ్యాంకుల ప్రతినిధులు రెండురోజులు గిహన్యా చర్చలుజరిపిన తరువాత జారీచేసిన సంయుక్తప్రకటనలో పై విషయం పునరుద్ఘాటించినది.

ఈదేశాల బ్యాంకులు లండన్ పూల్ అని వ్యవహరిస్తారు.

బంగారం నిర్ణీతధర పడిపోకుండా పెరుగకుండా నిలిపిఉంచడానికి తగు చర్యలుగైకొనడానికి లండన్ పూల్ ను ఏర్పాటు చేసారు. బంగారం గిరాకీ ఎక్కువ పెరిగినప్పుడు ఈదేశాలలో ప్రభుత్వంవద్దవున్న బంగారం నిల్వలను పరిపరా చేసి ధర పెరిగిపోకుండా జాగ్రత్తపడుతూ వచ్చారు. అదేవిధంగా బంగారంధర పడిపోతున్నప్పుడు ఈదేశాలు మార్కెట్లో బంగారాన్ని ఖరీదుచేసి ధరపడిపోకుండా జాగ్రత్తపడుతూ వచ్చారు.

లోగడ నవంబర్ నెలలో పౌండు విలువ తగ్గించినప్పుడు లండన్ మార్కెట్లో బంగారానికి ఇదేవిధంగా తీవ్రమైన గిరాకీ ఏర్పడినది.

చీలపూరు గ్రామంలో పిచ్చివాని హత్య: ముగ్గురి అరెస్టు

(ఆంధ్రభూమి విలేకరి)

విశాఖపట్నం, మార్చి 11

పిచ్చివాడైన వ్యక్తిని చీలపూర్ గ్రామంలో దారుణంగా హత్య చేసినట్టు పోలీసులు స్థానిక డి.యస్.పి. ఈ కేసు విషయాలను ఆంధ్రభూమి విలేకరికి తెలిపారు.

వర్గి జిల్లా మెడపల్లి గ్రామానికి చెందిన 22 సంవత్సరాల యువకుడు అప్పయ్యకు కుక్క కరువగా అతనికి మతిచెడినది. అతనిని గత జనవరి 28వ తేదీన హైదరాబాదులోని ఆసుపత్రిలో ఆస్పత్రి నుండి వెనుకకు నిలబెట్టి అతను తనకు కట్టిన కాళ్ళను తెచ్చుకొని పోడూరు బస్ స్టాండులో తప్పించుకొని చీలపూర్ గ్రామానికి వచ్చాడు.

జానిని చీలపూర్ గ్రామస్థులలో ముగ్గురు పేరస్తులలో ఇద్దరు అంకయ్యను కొట్టి చంపారని, శవాన్ని తిమ్మాపూర్ గ్రామం సరిహద్దులలోని ఒక బావిలో పడవేసినట్లు తెలియవచ్చింది. అంకయ్య ప్రమాదవశాత్తు మృతిచెందినట్లు పోలీసు సబ్ ఇన్‌స్పెక్టర్ నిర్ధారణ చేసినట్లు బయలుదేరిన పూర్ పై విశాఖపట్నం పోలీసు సబ్ ఇన్‌స్పెక్టర్ దర్యాప్తు జరిపి ముగ్గురు పేరస్తులను అరెస్టుచేసి వారిని విశాఖపట్నం ఫస్టు క్లాస్ మెజిస్ట్రేట్ ఎదుట హాజరుపర్చారు పేరస్తులను కోర్టు నిర్బంధంలో ఉంచవలసిందని పోలీసులను ఆయన ఆదేశించారు.

ఉగాదినాడు నగరంలో చతుర్వేద పారాయణ క్రతువు ప్రారంభం

హైదరాబాద్, మార్చి 11

నగర ఆర్యసమాజ్ ఆధ్వర్యాన ఇటీవల ఇక్కడ జరిగిన పురప్రముఖుల సమావేశం ఈ నెల 29వ తేదీనుండి వచ్చే నెల 28వ తేదీవరకు ఒక సంవత్సరంపాటు చతుర్వేద పారాయణ క్రతువు నిర్వహించడానికి నిర్ణయంగైకొన్నది. ఈ క్రతువు నిర్వహణకు అక్షరా 30 వేల రూపాయల నిధిని విరాళాలద్వారా సేకరించడానికి సమావేశ సభ్యులు నిశ్చయించారు. చతుర్వేద యజ్ఞ సమితి పేరిట ఒక సంస్థను ఏర్పాటుచేసారు సమితి కోశాధికారిగా శ్రీ పి. సత్యనారాయణ జోహారీ నియమితులైనారు. సమావేశానికి హాజరైన వారిలో శ్రీయుతులు కమలా నారాయణ్ జి (బాలాజీ శివనారాయణ్) శ్రీ మహావీర్ ప్రసాద్ జి గోయల్ శ్రీ మంచు సంపారి, డి. సత్యనారాయణ పి. అగర్వాల్, శ్రీ రామదాస్ జి తదితరులు.

మద్రాసులో నిర్మించిన హిందీచిత్రాల ప్రదర్శన నిలిపివేత

శివసేన ఆదేశంపై బొంబాయిలో థియేటర్ యజమానుల చర్య

బొంబాయి, మార్చి 11 (యుయన్ఐ)

మద్రాసులో నిర్మించిన హిందీ చిత్రాలను మహారాష్ట్రలో ప్రదర్శించరాదన్న శివసేన అధిపతి బాల్ ఠాక్రే ఆదేశాన్ని పురస్కరించుకొని బొంబాయిలో నేడు మొత్తం 18 థియేటర్లలో వి.వి.యస్ ప్రొడక్షన్ వారి "దోస్తియాన్" చిత్రం ప్రదర్శనను నిలిపివేసారు.

ఈ చిత్రం ప్రదర్శనను కొనసాగనిస్తే తాము పేర్కొన్న మూడునెలలూ థియేటర్లలో వెంకటేశ్ పాటు వచ్చే ఆదాయన్నంతా కోయ్నా కూలంపై బాధితుల సహాయనిధికి నిధులు సమకూర్చనని వి.వి.యస్ ప్రొడక్షన్స్ అధినేత వి.వి. మేయప్పన్ ప్రకటించారు అయితే ఈ మూడు సినిమా థియేటర్లలో కూడా ఈచిత్రం ప్రదర్శన నిలిపివేసారు. మద్రాసులో నిర్మించిన "రామ్ ఔర్ శ్యామ్" చిత్ర ప్రదర్శన కూడా నిలిపివేసారు

మద్రాసులో నిర్మించిన హిందీ చిత్రాలను ప్రదర్శించరాదని నిరాకరిస్తూ ఒక్కొక్క థియేటర్ వద్ద పదిమంది శివసేన వలంటీర్లు చొచ్చిన నేడు ప్రదర్శన జరిపారు.

అయితే ఒక థియేటర్ యాజమాన్యం శివసేన ఆదేశాన్ని పరకు గొనకుండా మద్రాసులో నిర్మించిన హిందీసినిమాను ప్రదర్శించడానికే నిర్ణయించుకున్నారు.

ధారూర్ గ్రామం అగ్ని ప్రమాదంలో ఇళ్లు దగ్ధం

(ఆంధ్రభూమి విలేకరి)

విశాఖపట్నం, మార్చి 11

ఇక్కడికి 10 మైళ్ళ దూరాన ఉన్న ధారూర్ గ్రామంలో ఈ నెల 8వ తేదీన సంభవించిన అగ్ని ప్రమాదంలో 7 కాపురముల ఇళ్ళు దగ్ధమైనవి. ఇళ్ళలో ఉన్న బట్టలు ఆహారధాన్యాలు మొదలైనవి, అగ్నికి ఆహుతి అయినవి ఈ ఇళ్లలో నివసిస్తున్న కుటుంబాలు నిరాశ్రయులైనారు. వారు గైదు వేల రూపాయల ఆస్తి నష్టమైనట్టుందని అంచనా.

ఖమ్మం కాలేజి విద్యార్థుల సమావేశం

(ఆంధ్రభూమి విలేకరి)

ఖమ్మం, మార్చి 11

గడచిన యిరవయి సంవత్సరాల కాలంలోను మన విద్యావిధానాన్ని జాతీయ జీవనానికి అనుగుణంగా రూపొందించ లేకపోయాము అని ప్రముఖ సినీనటుడు పార్లమెంటు సభ్యుడు శ్రీ కె. జగ్గయ్య యిక్కడ గవర్నమెంటు ఆర్ట్స్ కాలేజిలో జరిగినవిద్యార్థుల విడిదులు సమావేశములో ఉపన్యసిస్తూ పేర్కొన్నారు.

సమావేశానికి ఆంధ్రప్రదేశ్ ఎక్సైజ్ శాఖామంత్రి శ్రీ వెనిగళ్ళ సత్యనారాయణరావు అధ్యక్షత వహించారు.

శ్రీజగ్గయ్య యిక్కడ గుమిగూడిన విద్యార్థులలో పరవళ్ళు తొక్కుతున్న ఉత్సాహాన్ని, శక్తిని సరియైన విధంగా మలచుకోలేకపోవడం వలన వారి ఉత్సాహం, శక్తి యుక్తులు వృథా అవుతూ అల్లర్లకు, గోలలకు కారణమవుతున్నాయని అన్నారు. కాపా విషయంగా యిటీవల దేశంలో జరిగిన అల్లర్లను పేర్కొంటూ అదిదురాశిమాలానికి నిదర్శనములు త్రిశాపాసూత్రాన్ని నిర్బంధంగా అమలు జరుపాలని అన్నారు.

కొంత విద్యార్థిసంఘ అధ్యక్షుడు పలికులకు, అతిథులకు స్వాగతం చెప్పారు. కాలేజ్ ప్రిన్సిపాల్ యీ సందర్భంలో ప్రసంగించారు.

మంత్రి శ్రీ వెనిగళ్ళ సత్యనారాయణరావు కళాశాలకు తమ ఆహ్వానించినందుకు కృతజ్ఞతలు తెలిపారు. కళాశాలలోని వివిధ సంఘాల కార్యదర్శులు సాంవత్సరిక కార్యక్రమాల నివేదికలు చదివారు.

తరువాత శ్రీజగ్గయ్యచేత వివిధ పోటీలలో గెలుపొందిన విద్యార్థులకు బహుమతి ప్రదానంచేయించడం జరిగింది. కార్యదర్శి శ్రీరవీంద్రబాబు కృతజ్ఞతలు తెలిపారు.

ఆహార విషయములో మా తోడ్పాటు!

కిర్లోస్కర్ ఎన్‌డబ్ల్యుయు పంప్

ఆహార విషయములో పోరాటమందు మనము విజయాన్ని సాధించాలా? ఆ సందర్భంలో కిర్లోస్కర్ ఎన్ డబ్లుయు పంపులు ప్రముఖ పాత్రను వహిస్తాయి. ఆహారమును అధికంగా పండించుటకు, అత్యావశ్యకమైన నీటిని సమృద్ధిగా, విస్తారంగా అందజేయుటకు అని ఎంతో ఆదరపడదగిన పంపులు.

అనేక సంవత్సరముల అనుభవము కలిగి, పరిశోధన చేసి, ఈ విషయములో అగ్రగణ్యులైన వారిచే తయారుచేయబడిన ఈ పంపులు, విశ్వసనీయంగా, సాధనములుగా, సంవత్సరములు తరబడి పని చేయును.

మ్యానుఫాక్చరర్స్:
కిర్లోస్కర్ బ్రదర్స్ లిమిటెడ్, దేవాస్ (మధ్యప్రదేశ్)

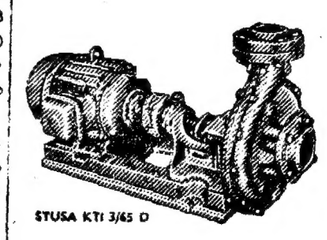

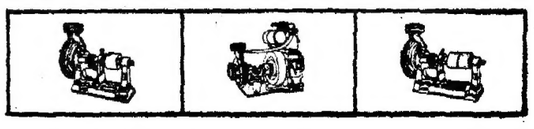

రిజిస్టర్డు లండ్ హెడ్ ఆఫీసు కిర్లోస్కర్ వాడి పూణె (జిల్లా మహారాష్ట్ర)

ఆంధ్రప్రదేశ్‌లోని, ఆదిలాబాద్, నిజామాబాద్, కరీంనగర్, మెదక్, వరంగల్, హైద్రాబాద్, మహబూబ్‌నగర్, నల్లగొండ, ఖమ్మం.

కిర్లోస్కర్ బ్రదర్స్ లిమిటెడ్,
338/2&3, రాష్ట్రపతిరోడ్డు, సికిందరాబాద్ (ఆ.ప్ర)

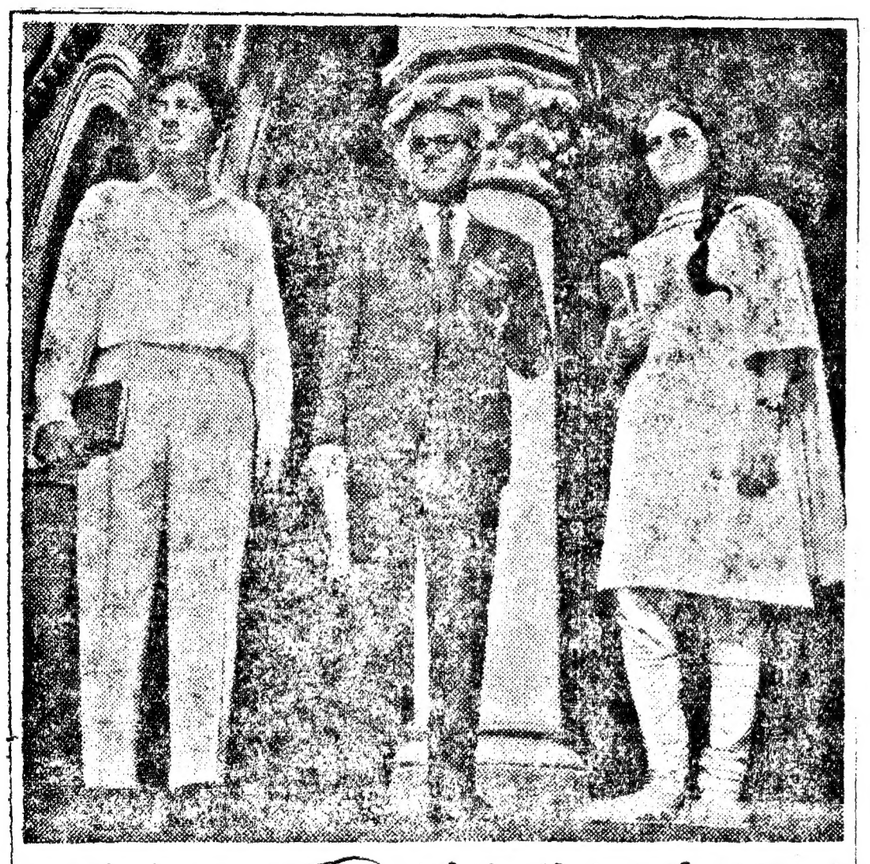

తెలివైనవారు మోడెలా TERENE సూటింగులు మరియు బట్టలనే ఎన్నుకొంటారు

మీరు మోడెలా బట్టలతో తయారైన దుస్తులను ధరిస్తే వత్తాగా కనబడతారు. మోడెలా బట్టలతో ప్రత్యేకమైన నిత్యావసరములకు మరియు ప్రత్యేక సందర్భములకు తగిన ఆధునిక రకములు దుస్తులలోనూ, సంతోషములో ఏ కాలమునైనా తగిన దుస్తులను కూడ బట్టలలో వెచ్చగా, రంగు, డిజైను మరియు నేతలలో సాటిలేని వాషింగ్ ఎడ్వాంటేజ్ మోడెలా బట్టలు శ్రేష్ఠంగా ఉంటాయి, చాల కాలము మన్నుతాయి, మురికిని పట్టకుండా, రంగు నిలబడుతూ ఉంటాయి.

మోడెలా సూటింగ్ కలెక్షన్లు
TERENE, TERENE/పూలు TERENE/అసలైన సిల్కు మరియు పూర్తిగా పూలు సూటింగులు

modella
మోడెలా
హైదరాబాద్, ఆంధ్రా, మహారాష్ట్ర.

N&S-71

లోగడ మిమ్మల్ని మీరు ఎప్పుడు ప్రశ్నించుకున్నారు: "నేను కాల్చేరకం సిగరెట్టు దాని ధరకు నిజంగా మంచిదేనా?"

నిజాయితీ అయిన జవాబు యివ్వాలంటే మీరు యితర రకాలుకూడా వాడిచూడాలి.

వాటిని వాడి చూడండి. వాటితోబాటు ఎంబెసీకూడా వాడండి. బాగా పరిపక్వంచేసిన, రుచిగల పొగాకులు ఎంబెసీలో వున్నాయి.

అందుకే, ఎంబెసీ సిగరెట్టు ఎంతో చక్కని మృదువుగా వుంటుంది.

ఎప్పుడయితే మీరు ఎంబెసీవాడి చూచారో అప్పుడే మీకు జవాబు దొరుకుతుంది.

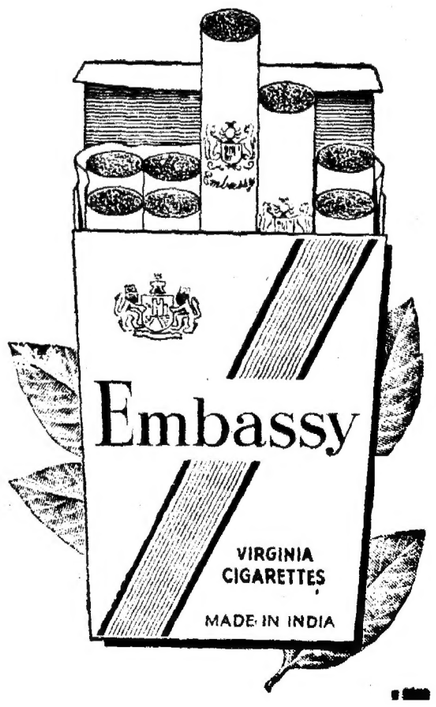

నిజానికి, ఈ ధరలో ఇంతకన్నా మృదువైన సిగరెట్టు మరొకటి లేదు.

యాదగిరిగుట్టవద్ద వ్యవసాయ పారిశ్రామిక ప్రదర్శనం

భువనగిరి, మార్చి 11

శ్రీయాదగిరి లక్ష్మీనృసింహస్వామి బ్రహ్మోత్సవాల సందర్భంలో ఈనెల 4వ తేదీనుండి 10వ తేదీవరకు యాదగిరిగుట్ట వద్ద వ్యవసాయం పారిశ్రామిక ప్రదర్శన జరిగింది. ఈ ప్రదర్శనంలో వివిధ పారిశ్రామిక సంస్థల వారు చేతివారి శ్రమశాఖవారు తమవస్తువులను ప్రదర్శించారు. రాష్ట్రప్రభుత్వ వివిధశాఖలవారు విడివిడిగా స్టాళ్ళను ఏర్పాటుచేశారు.

రాష్ట్ర జనసంబంధశాఖ డైరెక్టర్ శ్రీ బి.యస్.రామన్ ఈనెల 6వ సాంస్కృతిక కార్యక్రమాలు అమ్రపాలిమ్రాన్ వ్యవసాయ పారిశ్రామిక ప్రదర్శనాల ప్రాముఖ్యాన్ని హాటివల్ల గ్రామీణులకు కలిగే ప్రయోజనాలను వివరించారు. పారిశ్రామోత్సవ సభకు కార్యదర్శి శ్రీ రామదేవరావు అధ్యక్షత వహించారు.

అంతకుముందు భువనగిరి పంచాయితీ సమితి అధ్యక్షుడు ముఖ్య అతిథులకు పలికులకు స్వాగతం చెప్పారు. ఆలేరు సమితి అధ్యక్షుడు వందన సమర్పణ చేసారు.

చిట్ ఫండ్ల అక్రమ కార్యకలాపాల నివారణకు చర్యలు

ప్రభుత్వం ఆలోచిస్తున్నదని లోక్ సభలో ఆర్థిక మంత్రి ప్రకటన

న్యూఢిల్లీ, మార్చి 11 (పి.టి.ఐ)

బ్యాంకులు కాకుండా ఆర్థికసంబంధమైన లావాదేవీలు జరిపే సంస్థలు అక్రమ విధానాలవల్ల వేలు లోక్ సభలో పలువురు సభ్యులు ఆందోళన ప్రకటించారు. మధ్యతరగతి, పేదప్రజలను మోసం చేస్తున్న చిట్ ఫండులకార్యకలాపాలను అరికట్టడానికి ప్రభుత్వం ఇప్పుడున్న కానూనులను తగువిధంగా సవరించడం గాని కొత్త కానూనం గాని చేయడం గాని చేస్తుందా అని సభ్యులు ప్రశ్నించారు.

పరిస్థితి చర్చనీయమవుతోందని ప్రభుత్వం కానిస్తున్నదనీ, అతే ఆ చర్యలు తీసుకోవడానికి ఆర్థికశాఖ సైతం సంప్రదింపులు జరుపుతోందనీ ఆర్థిక మంత్రి శ్రీ కె. సి. పంత్ సమాధానమిచ్చారు. ఇటువంటి సందర్భాలలో క్రిమినల్ కేసులు పెట్టడానికి వీలులేదా అని శ్రీ కేశవన్ లాల్ గుప్తా ప్రశ్నించారు. సివిల్ కానూనును క్రిమినల్ సంబంధమైన కానూనుగా మార్చడానికి వీలులేదని ఉప ప్రధాని శ్రీ మొరార్జీ దేశాయ్ జోక్యం చేసుకొని చెప్పారు. ఇందులో కొన్ని సంస్థలు పొగిచేసే అక్రమకార్యకలాపాలను గురించి ముందుగా ప్రజలను హెచ్చరించడమైనదని. ఎంతగా హెచ్చరించినా ప్రజలు "ఆశ" కొలది దిగజారుతిమిక్కు వెళ్ళి ఈ సంస్థలచుటూ మూగుతున్నారని ఆయన అన్నారు.

ప్రజలకు కల్పిస్తున్న వరసతి పథకం వల్ల ఈ చిట్ ఫండ్ కంపెనీలు ప్రోత్సాహం పొందగలిగినవని శ్రీ కె ఎస్ లోహియా అన్నారు.

బ్యాంకుల హామీతో నియంత్రణ జరుగుతున్నదనీ ప్రైవేట్ బ్యాంక్ కూడా ఇట్టి చిట్ ఫండ్ కార్యకలాపాలను నిర్వహిస్తుందా అని ఆయన అడిగారు.

ప్రైవేట్ బ్యాంక్ ఇట్టి కార్యకలాపాలు పాల్గొనలేదని శ్రీ దేశాయ్ సమాధానం చెప్పారు.

బ్యాంకులు కానటి ఆర్థిక సంస్థలకు రిజర్వు బ్యాంకుచేసిన సూచనల ప్రతిని శ్రీ కె. సి. పంత్ సభకు సమర్పించారు.

ప్రజల వద్ద నుండి డిపాజిట్లు తీసుకొన్న తిరుగుబాటు సంస్థలు పోయిన ఏడు ఫండ్లు మ్యూచువల్ బెనిఫిట్ స్కీములు మొదలైన ఈ విధమైన సంస్థలన్నింటికీ ఈ నిబంధనలూ సూచనలూ వర్తిస్తాయి

అలహాబాద్ హైకోర్టు తీర్పుపై అపీలుకు ఛాన్సలర్ కు అనుమతి

న్యూఢిల్లీ, మార్చి 11 (యు.ఎన్.ఐ)

అలహాబాద్ యూనివర్సిటీ వైస్ ఛాన్సలర్ గా శ్రీ ఆర్. కె. విశ్వనాథ్ నియామకం చెల్లదంటూ హైకోర్టు ఇచ్చిన తీర్పుపై అపీలు దాఖలు చేయడానికి గాను ఛాన్సలర్ కు సుప్రీంకోర్టు ప్రత్యేక అనుమతి ఇచ్చింది.

సెలెక్షన్ కమిటీ నిబంధనలు సక్రమంగా ఉండగా లేదని అడ్డువల్ల వైస్ చాన్సలర్ నియామకం చెల్లదని కానీ సుప్రీంకోర్టు శ్రీ కాశీనాథ్ మిశ్రా దాఖలు చేసిన రిట్ దరఖాస్తుపై హైకోర్టు యీ విధంగా తీర్పు ఇచ్చింది.

హైడ్రోజిన్ టాంకు పగిలి ముగురి మరణం

తొమ్మిది మందికి గాయాలు

కలకత్తా, మార్చి 11 (పి.టి.ఐ)

ఇక్కడికి దగ్గరలో కెపోలాలో గల ఒక ఫ్యాక్టరీలో హైడ్రోజన్ నింపి ఉన్న టాంకు పగిలి ముగ్గురు వ్యక్తులు మరణించారు. తొమ్మిదిమంది తీవ్రంగా గాయపడ్డారు

టాంకు పైభాగం తుడుస్తూండగా ఈ ప్రమాదం సంభవించినట్టు పోలీసులు చెప్పారు. టాంకు పగలడంతో పైనున్న వారు ఎగిరి దూరంగా పడిపోయారు. గాయపడిన వారిని ఆస్పత్రికి తరలించారు.

బి.ఆర్.భగత్ మారిషస్ పయనం

న్యూఢిల్లీ, మార్చి 11 (పి.టి.ఐ)

మార్చి 12వ తేదీ నుండి జరిగే మారిషస్ స్వాతంత్ర్యదినోత్సవాలలో పాల్గొనడానికి విదేశాంగశాఖ సహాయమంత్రి శ్రీ బి ఆర్ భగత్ రేపు ఇక్కడినుండి బయల్దేరివెళ్ళారు.

అక్కడినుండి శ్రీ భగత్ నెరోబి కెళ్ళి కెన్యా భారతీయుల సమస్యపై కెన్యాప్రభుత్వంతో చర్చలుజరిపి 18వ తేదీన ఢిల్లీకి తిరిగివస్తారు.

—:(*):—

వాణిజ్య సమస్యలపై నేడే సంపన్న, వర్తమాన దేశాల చర్చలు

న్యూఢిల్లీ, మార్చి 11 (యు.ఎన్.ఐ)

వాణిజ్య, ఆర్థిక సహాయాలకు సంబంధించిన ప్రధాన సమస్యలపై వివిధ వాణిజ్యఅభివృద్ధి మహాసభకు తీవ్రపూర్వకంగా అడిగిన ప్రతిపాదనలపై సంపన్న దేశాలు వర్తమాన దేశాలమధ్య చర్చలు రేపు ప్రారంభమయి

సంప్రదింపుల సమయం రేపటి నుండి వెళ్ళడానికి కాలం సిద్ధంగానే ఉన్నామని పాశ్చాత్యదేశాలు 77వ ఉపసంఘ అధ్యక్షునికి తెలియజేశాయి రాయితీల సమస్యపై వర్తమాన దేశాలు అడిగిన ప్రతిపాదనలపై పాశ్చాత్యదేశాలు పై విధంగా అన్నాయి

ఉపసంఘంలోనుండి కొన్ని పూర్వాపరతిపాదనలు అంగీకరించడంవల్ల ఉత్పత్తులు రాయితీయుల వ్యవహారాలు సంప్రదింపులు ఉపసంఘం గత 14రోజులుగా జరిగినవి అని తయారు పోయినవి

వర్తమాన దేశాలకు అవసరమైన సరుకుల దిగుమతి తుల్య కొంత టారిఫ్ సుంకాలు లేని చోటులు విధించడాన్ని వర్తమాన దేశాలు కోడు పన్న దేశాలకు కొరాయి

1964లో ప్రపంచదేశాల మొట్టమొదటి వాణిజ్యఅభివృద్ధి మహాసభ జరిగినప్పటినుండి అనుభవంలో వచ్చిన టారిఫ్ నిర్మాణాలు, టారిఫ్ యేతర వర్తకపరమైన అడ్డంకులు వర్తమాన దేశాలకు కోడు పన్న దేశాలకు కొరాయి

వర్తమాన దేశాలు ప్రధానోత్పత్తులపై కెన్నెడీ రౌండ్ సంప్రదింపులు ఇవ్వజూపిన టారిఫ్ మినహాయింపులు ఇవ్వడానికి అంగీకరించడం, కొన్ని ప్యాక్షరీలలో కార్మిక విభాగాలు తలెత్తడం అని మంత్రి చెప్పారు.

వర్తమాన దేశాలకు సూర్కెటులు అడుగాటులో ఒక చోటట్టు చేయడానికి ఈ ప్రతిపాదనలు కొన్ని స్పష్టమైన మార్పులు చేశాయి.

'ఆటోమేషన్'తో ప్రభుత్వానికి ఎట్టి సంబంధం లేదు

బ్యాంకు యజమానులతో చర్చలు జరిపాలని మొరార్జీ సూచన

న్యూఢిల్లీ, మార్చి 11 (పి.టి.ఐ)

బ్యాంకులలో ఆటోమేషన్ ప్రవేశపెట్టడంపై ఏమైనా చర్చలు జరపతలిస్తే ఆ చర్చలలో బ్యాంకుల వారితో జరగాలి తప్ప ప్రభుత్వంతో కాదని ఉప ప్రధాని ఆర్థిక మంత్రి అయిన శ్రీ మొరార్జీ దేశాయ్ నేడు లోక్ సభలో చెప్పారు.

ప్రైవేట్ బ్యాంకు విషయంలో కూడా ప్రభుత్వానికి ఎట్టి సంబంధం లేదని ఆయన అన్నారు

దేశంలోని నిరుద్యోగసమస్యపై ఆటోమేషన్ ప్రభావం పడ్డదని బ్యాంకుల యజమానులకు గుర్తుచేస్తూ వచ్చి చర్చించుకోవాలని శ్రీ రమణ అడిగిన ప్రశ్నకు సమాధానమిస్తూ శ్రీ దేశాయ్ పై విధంగా చెప్పారు.

బ్యాంకులపై హామీతో నియంత్రణకు సంబంధించిన బిల్లులో ఉద్యోగుల కార్మికోద్యమ హక్కులను హరించివేసే అంశాన్ని పార్లమెంటరీ కమిటీ ఉన్నదని, ఆ కమిటీ అభిప్రాయం తీసుకోవడం అవసరమని శ్రీ మెహతా అభ్యర్థించారు.

బ్యాంకు యజమానుల అభ్యర్థనపై ఆ అంశాన్ని పరిశీలిస్తామనీ, పరిశీలిస్తానని శ్రీ దేశాయ్ అన్నారు దానివల్ల కార్మికోద్యమ హక్కులకు భంగం వాటిల్లదని కూడా ఆయన చెప్పారు.

శ్రీకాకుళం జిల్లాలో ఘోర అగ్నిప్రమాదం: అనేకవేల ఆస్తినష్టం

ముదివగు నజీవ దహనం

హైదరాబాద్, మార్చి 11 (పి.టి.ఐ)

శ్రీకాకుళం జిల్లాలోని కొల్లిగ్రామంలో గత శనివారం అగ్నిప్రమాదం సంభవించి 111 గుడిసెలు తగులబడగా ఒక 80యేళ్ళ వృద్ధురాలు బయటకు రాలేక సజీవంగా దహనమైపోయింది ఈఘోర అగ్నిప్రమాదంలో అనేకవేల ఆస్తి నష్టం సంభవించినట్టు వార్త తెలుపుతున్నది.

రైల్వేల ఆస్తులకు నష్టం కలిగించవద్దని మళ్ళీ విజ్ఞప్తి

బడ్జెట్ పైరాజ్యసభలో చర్చకు మంత్రిసమాధానం

న్యూఢిల్లీ, మార్చి 11 (పి.టి.ఐ)

ఆందోళనలు, సమ్మెలు జరిపేటప్పుడు తమ కోపతాపాలు రైల్వేలపై చూపి వద్దని రైల్వే ఆస్తులకు నష్టం కలిగించవద్దని రైల్వేల మంత్రి శ్రీ సి.ఎం. పూణాచా కోడు ప్రజలకు విజ్ఞప్తి చేశారు.

రైల్వే బడ్జెట్ పై గత రాత్రి జరిగిన చర్చకు సమాధానం చెబుతూ శ్రీ పూణాచా యీవిధంగా విజ్ఞప్తి చేశారు

వచ్చేయేడు రైల్వేల నిర్వహణా సామర్థ్యం పెంచడి లో ప్రయత్నం చేస్తారని ఆయన అన్నారు దేశంలోని వివిధ ప్రాంతాలలో సమ్మెలు ఆందోళనలవల్ల రైల్వేల ఆదాయం తగ్గి దెబ్బతిన్నదని శ్రీ పూణాచా అన్నారు.

ప్రయాణీకులకు భద్రత కల్పించడానికి రైల్వే భద్రతా దళాలను ఏర్పాటు చేస్తామని ఆయన అంగీకరించారు అయితే కాంట్రాక్టర్లకు గుండాలను పంపించి ఆస్తులకు నష్టం కలిగించడం అనేటటువంటి అనుమతించడం లేదు అని ఇప్పుడు వచ్చినటువంటి సమస్యలు పూర్తిగా తొలగిపోవడానికి కొంత సమయం పట్టగలదని శ్రీ పూణాచా అన్నారు

మూడు వారాలక్రితం ప్రయాణీకులకు సౌకర్యాలు కల్పించేందుకు పోతున్నట్టు వాస్తవమేనని ఆయన అన్నారు కలకత్తా లోకోషెడ్ లో ప్రయాణీకుల సంఖ్య కూడా పెరిగి పోయినప్పటికీ గత రాత్రి ప్రయాణీకులు రద్దీ తగ్గించవలసివచ్చిన విషయాన్ని ప్రస్తావించి రైల్వేలపై రద్దీ తగ్గించడానికి ప్రత్యేకపద్ధతిని ప్రణాళికలో చేర్చినట్టు మంత్రి చెప్పారు

సమర్థవంతంగా మున్సిపాలిటీల నిర్వహణకు ఏర్పాటు

కేంద్రమంత్రి నిత్యానారాయణసిన్హా సూచన

న్యూఢిల్లీ, మార్చి 11 (పి.టి.ఐ)

పౌర పాలనాధికారం కల్పనకై ప్రజాస్వామిక వ్యవస్థకు అనుగుణంగా పరిపాలనా యంత్రాంగాన్ని తీర్చిదిద్దాలని పట్టణ ప్రాంతాలలో స్థానిక సంస్థలకు కేంద్రమంత్రి శ్రీ నిత్యానారాయణసిన్హా విజ్ఞప్తి చేశారు.

మున్సిపాలిటీల అభివృద్ధి కార్యక్రమంలో శిక్షణ సరోదేవరా కేంద్రం వారు ఏర్పాటుచేసిన ఎ.వి.వర్క్ ప్రణాళికలపై గోష్ఠిని నేడు ఇక్కడ ప్రారంభిస్తూ ఆయన పై విధంగా విజ్ఞప్తి చేశారు

పెట్టుబడిదారీ వ్యవస్థ అభివృద్ధికి తోడ్పడే కేంద్రబడ్జెట్

కాంగ్రెస్ పార్లమెంటరీపార్టీ చర్చలో వామపక్ష సభ్యుల నిశితవిమర్శ

న్యూఢిల్లీ, మార్చి 11 (యు.ఎన్.ఐ)

కేంద్ర ప్రభుత్వ బడ్జెటుపై కాంగ్రెస్ పార్టీలో జరిగిన చర్చలో వామపక్ష సభ్యులు నిశితవిమర్శ కావించారు. కాంగ్రెసు పార్లమెంటరీపార్టీ సమావేశంలో దీనిపై రెండు దఫాలుగా చర్చ జరిగింది.

దేశమంతా ఆర్థిక కార్యక్రమంలో చెప్పినట్టు పొదుపుకాదా సమాజస్థాపిత లక్ష్యం పరిపాటులకోసం కూడా పోకుండా ఈ బడ్జెటు పెట్టుబడిదారీ విధానం అభివృద్ధికి సంతమే మార్గాన్ని సుగమం చేస్తుందని శ్రీ మోహన్ ధారియా శ్రీ సందీప్ సింగ్ చెప్పారు.

శ్రీ ధారియా కంపెనీలకే తేలికారికీ మధ్య పెరుగుతున్నదూరం దినదినమూ పెరిగిపోతున్న నిరుద్యోగం, సమ్మెలు ఎగగొట్టేవారికి ఉన్న రక్షణగురించి ప్రస్తావించారు. మన ఆర్థిక వ్యవస్థలోని ఈ ప్రధాన దోషాలకు ఈ బడ్జెట్ సమాధానం కనిపెట్టలేదని ఈ సమస్యల పెదుర్కొనడంలో బాయి కత్వం విఫలమైనదని ఆయనఅన్నారు.

శ్రీ శ్రీరామరెడ్డి మాట్లాడుతూ బడ్జెటు గట్టిగా సమర్థిస్తూ శ్రీ మొరారిజీ ప్రస్తావించారు. బడ్జెట్ లో లోటు చాలా ఎక్కువగా ఉన్నప్పటికీ అది కచ్చితంగా పద్దులు విరిచేసుకుంటూ వాస్తవిక దృక్పథంలో ఈబడ్జెటును రూపొందించారని ఆయన అన్నారు.

బడ్జెటుపై పార్టీ చర్చ నేడు సమాప్తం కాలేదు. ఇది ఈవారం చివరి భాగంలో తిరిగి ప్రారంభమవుతుంది.

వ్యవసాయానికి తగినంత ప్రోత్సాహం ఇవ్వలేదని శ్రీ ఎ. జి. కులకర్ణి (మహారాష్ట్ర) అన్నారు. వ్యవసాయోత్పత్తులను ఎగుమతిచేసే చిన్నతరహా పరిశ్రమలకు కూడా తగిన అవకాశాలు కల్పించలేదని గ్రామీణ ప్రాంతాలకు విద్యుచ్ఛక్తి సరఫరాకూడా నిరాకరించారని శ్రీ కులకర్ణి అన్నారు.

నీటి పారుదల కార్యక్రమాలకు ప్రత్యేకంగా మైనర్ ఇరిగేషన్ పథకాలకు అత్యంత ప్రాధాన్యం ఇవ్వాలని శ్రీ నీలాగారు రెడ్డి (మైసూరు) అన్నారు. భూగర్భంలోని జలాన్ని వ్యవసాయావసరాలకు వినియోగించడానికై జాతీయ భూగర్భజల కార్పొరేషన్ ను నియమించాలనికూడా ఆయన సూచించారు

విదేశరుణాలపై అధికంగా ఆధారపడడాన్ని శ్రీ మతిసంఘం లక్ష్మీబాయి ఖండించారు

దేశంలోని 1976 మంది ఇంజనీర్లు గాజులూరు తొమ్మిదిలక్షల మంది విద్యావంతులైన యువకులు నిరుద్యోగులుగా ఉన్నారని, ప్రతిసంవత్సరం 20 లక్షల మంది యువకులు హైస్కూలు విద్యాభ్యాసం పూర్తి చేసుకుంటున్నారని. వీరిలో మూడు లక్షలమంది ఉన్నత విద్యాభ్యాసంతోనూ పెళ్ళాలు మిగిలినవారు ఉద్యోగాలతోనూ పాలాపారదలు పడుతున్నారని శ్రీ ధారియా అన్నారు.

1976 నాటికి ప్రజలకనీస జీవితావసరాలు తీరుస్తామని 1964లో కువరేశ్వర్ లో చేసిన వాగ్దానాన్ని ఈబడ్జెటు నెరవేర్చలేదని. అన్నులకు సబ్సిడీచేసిన విధానం ఇమడాల్సిన అవసరాలని శ్రీ ధారియా చెప్పారు

విదేశమారకద్రవ్యానికి తీవ్రంగా ఉన్న ఈ దశలో ఆలోచించకుండా దిగుమతులు చేసుకోవడాన్ని శ్రీ ధారియా వ్యతిరేకించారు. గత ఆరుమాసాలలో కొబరియాయిల్ విలువపెరిగే కారణం వల్ల దిగుమతి అయినదని గత ఏడు రోజుల విదేశాలనుండి పడుతుల విలువగల దూదిదిగుమతి తెప్పించారని ఈ సంవత్సరం పంటలు బాగాబాగా పండి వస్త్రాలకి మరో 9.5 లక్షల దూది తెప్పించాలని అనుకుంటున్నారని విమర్శించారు ఐస్ క్రీమ్ వంటి వస్తువుల ఉత్పత్తికి కూడా విదేశ పెట్టుబడులకు అవకాశాలు ఇస్తున్నారని శ్రీ ధారియా విమర్శించారు.

శ్రీ బాబుభాయి విజయ్ శ్రీ ధారియా చేసిన గాయికి అడ్డుతగులుతూ మెలికలుగల వస్త్రాలఉత్పత్తి పరిశోధనకు దూదిదానికై మలిచిరకం దూదిని దిగుమతి చేసుకోవలసి వచ్చిందని ఆనగా ఇంత ఎక్కువ ధరలకు ఇచ్చే ఈవస్త్రాలు మాకక్కర లేదు అని అమ్మకపోతే ఎదురుదెబ్బ కొటారు

హామ్మవాదులు వెనుకకొద్దిగానైనా వామోగుచూపడం తేలికపడడం అటుంచి గుత్తవ్యాపార దోరణుల నరికట్టే మార్గదర్శకాలు కూడా ఈ బడ్జెటులో లేవని శ్రీ చంద్రజిత్ యాదవ్ అన్నారు. దేశంలోని విచ్ఛిన్న దోరణులకు అస్థిరత నిరుద్యోగం మూలకారణమని ఉద్యోగావకాశాలు పెంచే సూచనలు ఈ బడ్జెటులో సమగ్రంగా లేవని ఆయన అన్నారు

పోస్టల్ రేటును చాలా ఎక్కువగా పెంచడాన్నికూడా శ్రీ జార్జ్ విజిత గా విమర్శించారు. ఉత్తరరాష్ట్రాల పరిశ్రమలకు తుదిరూపం ఇవ్వడానికి ముందు దానిపై పార్టీలో సమగ్ర చర్చ జరగాలనికూడా ఆయనకోరారు.

బెంగాల్ గవర్నర్ తో జ్యోతిబాసు చర్చలు

కలకత్తా, మార్చి 11 (యు.ఎన్.ఐ.)

బెంగాల్ మాజీ ఉప ముఖ్యమంత్రి శ్రీ జ్యోతిబాసు కొడు గవర్నర్ ధర్మవీరతో సమావేశమయ్యారు. రాజకీయ ఖైదీలను తక్షణం విడుదల చేయాలని దుర్గాపూర్ ఉక్కు ఫ్యాక్టరీలో రేపు ప్రారంభం కానున్న సమ్మెను నివారించాలని కోరారు.

కొందరు రాజకీయ ఖైదీలను విడుదల చేయాలన్న పేరుతో "ఏ" తరగతి గదులలో ఉంచారని జ్యోతిబసు గవర్నర్ దృష్టికి తెచ్చారు

"ఏ" తరగతిలో ఉన్న ఖైదీలను వెంటనే విడుదల చేసారని గవర్నర్ హామీనిచ్చారు. అయితే కొందరి విషయంలోతమకు ఆదేశ వార్తలు అందినదని తెలిగిస్తున్నాయని ఆయనఅన్నారు

ట్రివేంద్రంవద్ద కాల్పులలో గాయపడినవ్యక్తి మృతి

ట్రివేంద్రం, మార్చి 11 (పి.టి.ఐ)

రెండుకులాలకు సంబంధించిన జాలరులమధ్య మర్మణ కలహంగా నిన్న పోలీసులు కాల్పులు జరిపిన పూజారి ప్రాంతంలో కర్ఫ్యూ 16 రోజుల వరకు 144 సెక్షన్ విధించారు.

నిన్నసాయంత్రం జరిగిన కాల్పులలో ఇద్దరు గాయపడినట్టు అధికారవర్గాల ద్వారా సమాచారం అందినది ఆ ఇద్దరలో ఒకవ్యక్తి నిన్నరాత్రి ఆస్పత్రిలో మరణించారు

ఇప్పుడు పరిస్థితి ప్రశాంతంగా ఉన్నట్టు అధికారులు తెలుపుతున్నారు. పోలీసులు గస్తీ తిరుగుతున్నారు.

బొగ్గుగని కార్మికుల కోటాలో 35 మంది మృతి

వరంగల్, మార్చి 11 (పి.టి.ఐ)

కాకతీయ కార్పొరేషన్ కు చెందిన కార్మికులు పనిచేస్తున్న ఇక్కడి గనిలో పనిచేస్తున్న కార్మికుల మధ్య మర్మణ కలహం జరిగి ఇద్దరు పోలీసులతో సహా 35 మంది గాయపడ్డారు. ఈ గనులు వరంగల్ నుండి 110 మైళ్ళదూరంలో ఉన్నాయి

కొట్టాడు కొట్టబడిన వ్యక్తులపై పోలీసులు లాఠీచార్జీ చేయవలసి వచ్చిందని అధికారులు తెలిపారు.

రైలు రోడ్డు మార్గాలు అడ్డగించిన విద్యార్థుల గుంపుపై లాఠీచార్జీ

కటక్, మార్చి 11 (పి.టి.ఐ)

నిన్న రాత్రి సంబల్ పూర్ జిల్లాలో బురాపాలి రోడ్డు రైలు మార్గాలను అడ్డగించిన సుమారు 400 మంది విద్యార్థుల గుంపును చెదరగొట్టడానికి పోలీసులు లాఠీచార్జీ చేశారు. ఆస్పత్రి వారు ఇద్దరు గాయపడ్డారు. ఇక్కడ పట్టణంలో 144 సెక్షన్ విధించారు.

రష్యా నుండి కోయే 52 వేల టన్నుల న్యూస్ ప్రింట్ దిగుమతి

న్యూఢిల్లీ, మార్చి 11 (యు.ఎన్.ఐ)

ఈ సంవత్సరం మన దేశానికి రష్యా 52 00 టన్నుల న్యూస్ ప్రింట్ ను సరఫరా చేస్తుంది. ఇందుకు సంబంధించిన ఒప్పందం పై ప్రభుత్వ వ్యాపార సంస్థ ప్రతినిధులు, పోర్కాక్ సోదిన ఎగుమతి సంస్థకు మధ్య ఒప్పందంపై నేడు సంతకాలు జరిగాయి.

స్టేట్ బ్యాంక్ వడ్డీ రేట్లు తగ్గింపు

బొంబాయి, మార్చి 11 (పి.టి.ఐ)

స్టేట్ బ్యాంక్ ఆఫ్ ఇండియా తీసుకొన్న డిపాజిట్ పైన ఇచ్చే రుణాలపైన వడ్డీని అరశాతం తగ్గించారు.

కొత్త వడ్డీరేటు ఈ నెల 15 నుండి మూడున్నర శాతానికి తగ్గించారు. గృహనిర్మాణ కొరకు ఈ మార్పు అమలులోకి వస్తుంది.

ఆరోజు నుండి పేరిగిన బ్యాంక్ డిపాజిట్ అకౌంట్లపై 9 శాతం వడ్డీ చెల్లిస్తారు

డిపాజిట్ రుణాలపై వడ్డీలకు సంబంధించి షెడ్యూల్ బ్యాంక్ ఒప్పందాన్ని వర్తించేవిధంగా షెడ్యూల్ బ్యాంకులు గత వారం అరశాతం వడ్డీ రేటును తగ్గించిన దరిమిలా స్టేట్ బ్యాంక్ వడ్డీ రేటును తగ్గించింది. బ్యాంకు రేటును అరుసుకుంటే తగ్గి రిజర్వ్ బ్యాంకు రేటుకు అరుసుకుంటే అయ్యేటట్టు తగ్గించిన రిజర్వ్ బ్యాంకు నిర్ణయానికి ఇది అనుగుణంగా ఉన్నది.

పైన్ పేట్ రంగంలోని కొన్ని షెడ్యూల్ బ్యాంకులు ఎక్కువ వడ్డీని వసూలు చేస్తేది త్వరలో ప్రకటిస్తాయి రుణాలపై స్టేట్ బ్యాంక్ తీసుకొన్న వడ్డీ రేటును పేదున్నర శాతం నుండి పేదుకు తగ్గించింది. పేదుకు పైన వడ్డీ రేటును షెడ్యూల్ బ్యాంకులు స్థాయి తగ్గించేవిధి.

స్టేట్ బ్యాంక్ ప్రత్యేక కార్యవర్గ సమావేశంలో తీసిన నిర్ణయాన్ని ఖరారు చేశారు.

ప్రస్తుత అనుసరిస్తున్న ఆర్థిక విధానానికి అనుగుణంగా ఈ తగ్గింపు జరిగిన్నట్టు ఒక పత్రికా ప్రకటనలో వివరించారు

పేదున్నర శాతం నుండి పేదు శాతానికి స్టేట్ బ్యాంక్ వారు వడ్డీ రేటును తగ్గించడం వెంటనే అమలులోకి వస్తుంది కొత్త వడ్డీ రేటు దిగువ విధంగా ఉంటాయి

పద్నాలుగు రోజులవరకు వడ్డీ లేదు 15 నుండి 45 రోజుల వరకు 1 1/4 శాతం 46 నుండి 90 రోజుల వరకు 3 1/2 శాతం. అరు నెలలకు లోపు 9 నెలలకు మించకుండా ఉండే డిపాజిట్ పై 4 1/2 శాతం. 12 నెలలకు లోపు పై తేడా శాతం. 12 నెలలకు పైన రెండు సంవత్సరాలకు లోపు అయితే 5 1/2 శాతం మూడు సంవత్సరాలకు లోపు 5 3/4 శాతం అదు సంవత్సరాలకు లోపు అరు శాతం. 5 సంవత్సరాలకు పైన 6 1/2 శాతం.

గుజరాత్ పత్రికల సిబ్బంది సమ్మె కారణాల వివరణ

భూషణరావు ప్రకటన

బొంబాయి, మార్చి 11 (పి.టి.ఐ)

అఖిల భారత వర్కింగ్ జర్నలిస్టుల సమాఖ్య అధ్యక్షుడు శ్రీ వి.ఎస్. భూషణరావు నేడిక్కడ పత్రికా ప్రకటన చేస్తూ అహమ్మదాబాద్ లోని గుజరాతీ పత్రికల సిబ్బంది సమ్మెకు యాజమాన్యుల వాగ్దానం తప్పడం కారణమని అన్నారు

కేజ్ లోన్లు పెంచుతామని యాజమాన్యం ఇచ్చిన హామీ అమలుకు ప్రభుత్వం ఆర్థిక శాఖ ఇవ్వడానికి అంగీకరించలేదు. ఆరు నెలలు గడిచినా ఇవ్వకపోవడం వల్ల సమ్మెకు దిగవలసి వచ్చిందని ఆయన అన్నారు

రష్యా నుండి కోయే 52 వేల టన్నుల న్యూస్ ప్రింట్ దిగుమతి

న్యూఢిల్లీ, మార్చి 11 (యు.ఎన్.ఐ)

ఈ సంవత్సరం మన దేశానికి రష్యా 52 00 టన్నుల న్యూస్ ప్రింట్ ను సరఫరా చేస్తుంది. ఇందుకు సంబంధించిన ఒప్పందం పై ప్రభుత్వ వ్యాపార సంస్థ ప్రతినిధులు, పోర్కాక్ సోదిన ఎగుమతి సంస్థకు మధ్య ఒప్పందంపై నేడు సంతకాలు జరిగాయి.

చక్కెర పంపిణీ పద్ధతిపై త్వరలో పునః పరిశీలన

రాజ్యసభలో మంత్రి వివరణ

న్యూఢిల్లీ, మార్చి 11 (యు.ఎన్.ఐ)

పంచదార అదుపాటు మరియు గుత్తవ్యాపారపరిశీలనకు సిద్ధమని ప్రభుత్వం పునః పరిశీలిస్తుందని రాజ్యసభలో ఆహార మంత్రి శ్రీ జగజీవన్ రామ్ నేడు తెలియజేశారు. బహుళ సంస్థ దేయడ్ ఈ పునః పరిశీలన జరగవచ్చు నని ఆయన అన్నారు. రాష్ట్రాలకు నిర్ణయించిన కోటాలో చాలా తేడా ఉన్నదని జనవేదిక సభ్యుడు శ్రీ బోరియా నెలిబుచ్చిన అభిప్రాయంతో మంత్రి ఏకీభవించారు.

ఈ అంశం పరిశీలనలో చర్చలు జరిపిన జనవరి ఫిబ్రవరి ఆదివారం ఒక సమావేశంలో వివిధ రాష్ట్రాలకు నిర్ణయించిన కోటాలను పేర్కొని తగ్గకుండా ఎందుకులని ప్రశ్నించారు

తక్కువ వినియోగం అనేక కారణాలవల్ల మారుతుంటుంది అదుపు చేయడం ఆ రాష్ట్రాలపై ఆధారపడి ఉన్నదని ఆయన అన్నారు

ఆ రాష్ట్రాలకు నిర్ణయించిన కోటాలు నిర్ణయించి నవి అని ఆయన అన్నారు

రాష్ట్రాలకు పంపిణీ చేయడం ఈ పద్ధతి ప్రకారం జరగాలని ఆయన అన్నారు

బల్లార్షా రైల్వేపోలీస్ కాల్పులలో ఒకరి మృతి

నాగపూర్, మార్చి 11 (యు.ఎన్.ఐ)

బల్లార్షా రైల్వేయార్డులో రక్షణదళ సిబ్బంది నిన్న కాల్పులు జరిపిన పలితంగా ఒకరు మరణించినట్టు తెలిసింది

బ్యాగను దొంగిలించి పారిపోయిన దొంగను రైల్వేయార్డులో ప్రవేశించి రక్షణదళ సిబ్బందితో మరణించారని దానివిదట ఒక సెక్షను జరిపిన కాల్పులలో ఒక వ్యక్తి మరణించారని ఇక్కడకు చేరిన వార్తల ద్వారా తెలిసింది.

అహమ్మదాబాద్ పత్రికలలో సమ్మెపట ఐఎన్ఎస్ ఆందోళన

బొంబాయి, మార్చి 11 (పి.టి.ఐ)

అహమ్మదాబాద్ లోని వార్తా పత్రికల సిబ్బంది సమ్మెపట ఐ.ఎ.ఎస్. తీవ్ర ఆందోళన వ్యక్తం చేసింది. యజమానులు సిబ్బంది ప్రతినిధులతో చర్చలు జరుగుతున్న సమయంలోనే తీవ్ర కలహం మూసివేయవలసిన పరిస్థితి ఏర్పడే విధంగా సమ్మె చేయడం విచారకరమని ఐ.ఎ.ఎస్. కార్యవర్గం తీర్మానించింది. ఆందోళనాత్మకమైన ఈ విధానాలు పత్రికల పెంపుదలకు విఘాతం కలిగించే ప్రమాదం ఉన్నదని ఐ.ఎ.ఎస్. తీవ్రంగా పేర్కొంటోంది.

సమ్మె కొనసాగింపు

అహమ్మదాబాద్ సంపాదక గుజరాత్ సమాచార్ పత్రికలోని కార్మికులు, కార్మికులు, గుజరాతీ పత్రికలలోను మూడవరోజు కూడా సమ్మె జరుగుతున్నది. పేజీలోకి ప్రకటనలు రాకపోవడం వల్ల పత్రికలు సగం పేజీలు మాత్రమే వస్తున్నాయి. ఈ సమ్మెకు యాజమాన్యుల వాగ్దాన భంగమే కారణమని అన్నారు

పేజీలోకి ప్రకటనలు రాకపోవడం వల్ల పత్రికలు సగం పేజీలు మాత్రమే వస్తున్నాయి. ఈ సమ్మెకు యాజమాన్యులు నోటీసులు పేశారు.

దేశ సమస్యల పరిశీలనకై అఖిల భారత సదస్సు

మహేష్ యోగి శిష్యులతో మార్చి 17న ఏర్పాటు

బొంబాయి, మార్చి 11 (యు.ఎన్.ఐ)

మహర్షి దేశ సమస్యలకు సంబంధించి ఆలోచించి జాతీయ పునర్నిర్మాణానికి ఆమోదయోగ్యమైన పరిష్కారాలు సూచించడానికి మహర్షి మహేష్ యోగి భారత దేశంలోని తన అనుయాయులను ముఖ్యంగా యువకులను సమావేశపరుస్తున్నారు

మార్చి 17న న్యూఢిల్లీలో ఈ సదస్సు జరుగుతుంది. విద్య ఆరోగ్యం, సత్య తత్వశాస్త్రం ఆర్థిక శాస్త్రం, కాంతిశాస్త్రం, రాజకీయ వ్యవస్థలు. జాతీయ జీవనం మొదలైన అంశాలపై ఈ సమావేశంలో చర్చిస్తారు.

పాఠశాల విద్యార్థులు దిగజారుతున్నందుకు ఆందోళన చెందుతున్న వారిని సమావేశంలో పాల్గొనడానికి శ్రీ మహేష్ యోగి ఆహ్వానించారు.

ఉద్యమ జాయకులుగా ప్రచారకులు ఇంగా. వ్యవస్థాపకులుగా కీలక ఇవ్వడానికి 500 మంది వివిధ గత విశ్వాసాలకు చెందిన వారిని కూడా ఆయన ఆహ్వానించారు.

మహారాష్ట్ర పట్టుదల

(1వ పేజీతరువాయి)

కావడంలేదని శ్రీ ఎస్.బి. చవాణ్ చెప్పారు

ఆంధ్రప్రదేశ్ ముఖ్యమంత్రి కాదనడానికి ఆధారమైన 1961 ఒప్పందమే విధిరాయితీ మైనదని ఈ వరకే ప్రకటించినట్టుకూడా ఆయన చెప్పారు.

వివిధ రాష్ట్రాలమధ్య కాల్వల్ తవ్వడం గురించి నదీ జలాల వివాదాల పరిష్కార చట్టం 1956లో తెలిపిన ప్రకారం నదీ జలాల ట్రిబ్యునల్ ప్రభుత్వం ఆమోదించిన తేదీనాటివరకు ఉన్నట్టుగా మ

కచ్ అవార్డు వ్యతిరేక ప్రదర్శనల అరెస్టు: రాజ్యసభలో నిరసన

న్యూఢిల్లీ, మార్చి 11 యు.ఎన్.ఐ.

కచ్ అవార్డుకు వ్యతిరేకంగా పార్లమెంటు ఎదుట ప్రదర్శన జరిపినందుకు నేడు ఉదయం అరెస్టుచేసిన 44 మంది సంయుక్త సోషలిస్టుపార్టీ సభ్యులను ఢిల్లీ మెజిస్ట్రేటు కోర్టువేళ్లూ రిలీజుచేయవరకు విచారణ విధించారు. వీరిలో అయిదుగురు పార్లమెంటు సభ్యులు. రాజ్యసభ సభ్యుడైన శ్రీ రాజ్‌నారాయణ్ మరికొందరితో పాటు అరెస్టు చేసినట్టు తెలుపుతూ డిప్యూటీ చైర్మన్ శ్రీ కరుణి వయొలెట్ అల్వా సభకు తెలిపిన వెంటనే మెజిస్ట్రేటు ప్రకారం ఉత్తరం పంపిన విషయాన్ని వివరించారు.

ఎస్.ఎస్.పి సభ్యుడు శ్రీ గోడె మురహరి, మిత్రపక్షాల సభ్యులైన పార్టీ సభ్యుడు శ్రీ భూపేష్ గుప్త ప్రభుత్వ చర్యకు నిరసన ప్రకటిస్తూ పార్లమెంటు ఎదుట ప్రదర్శనలన్నిటినీ ప్రభుత్వం నిషేధించగలగుతుందా అని ప్రశ్నించారు.

అరెస్టులగురించి సభ్యులు ప్రశ్నించినప్పుడు సహకారశాఖ మంత్రి శ్రీ యశ్వంత్ రావ్ చవాన్ తనకు సమాచారం తెలియజేయలేదన్నారు.

కచ్ అవార్డుకు వ్యతిరేకంగా ప్రదర్శనలు జరుపుతూ 144 సెక్షన్ ఉల్లంఘించిన కారణంగా ఈ అరెస్టులు జరిగాయి

సభ్యుల అరెస్టులు పార్లమెంటు ముందు జరిగాయి కాబట్టి వెంటనే సభకు తెలుపవలసి ఉందని శ్రీ గుప్త పాత్రుల ప్రశ్న లేవనెత్తారు. అరెస్టులు రేయడానికి కాగ్యుల్ ప్రకారపని సభకు రప్పించి సమాచార తెలుపడంలో ఆలస్యమైనందుకు కారణం అడిగినప్పుడు సభ్యులు కోరారని అయన అన్నారు.

పార్లమెంటు వద్ద 144 సెక్షన్ విధించడం అక్రమమని శ్రీ గుప్త అడుగుతూ తన పని వివరిస్తూ తెలిపారు.

రేపాలలో 11వ వైజ్ఞానిక మహాసభలు

హైదరాబాద్ మార్చి 11

నల్గొండ జిల్లా పులిగుర్రి నగరి కాలాలలోని రేపాల గ్రామంలో శ్రీ లక్ష్మీనరసింహస్వామి ఉత్సవాల సందర్భంగా మార్చి 14 నుండి 17 వ తేదీ వరకు ప్రతిరోజూ రాత్రి 9 గంటలనుండి 11వ వైజ్ఞానిక మహాసభలు ప్రదర్శనలు జరుగుతాయి.

ఈ కార్యక్రమాలకు ఉత్సవ సమితి సభ్యులు గ్రామ వెలుగు కాట్యమండలి నిర్వహిస్తున్నారు. ప్రవేశం ఉచితం.

గురువారం 14 వ తేదీన నరసింహోత్సవం ఉన్నతపాఠశాల వార్షికోత్సవం జరుగుతుంది. రాష్ట్ర వైద్య ఆరోగ్యశాఖమంత్రి శ్రీ పి.వి నరసింహారావు ప్రారంభించి ఈ ఉత్సవాలకు పల్లగొండ జిల్లా పరిషత్తు అధ్యక్షుడు శ్రీ కె. రామకృష్ణారెడ్డి అధ్యక్షత వహిస్తారు పాఠశాల ప్రధానోపాధ్యాయుడు శ్రీ ఎస్. పరశ్యాలనరసిమ్మ వార్షిక నివేదిక సమర్పిస్తారు. తెలంగాణా ప్రాంతీయ యాత్రికుల్ధి సంఘం అధ్యక్షుడు శ్రీ ఎ. రామదేవరావు కోశాధికారి ఎంచాయతి పరిషత్ అధ్యక్షుడు శ్రీ కె. జగదీశ్వర్ రెడ్డి ప్రసంగిస్తారు. జిల్లా పరిషత్తు విద్యావిషయాల ఉపాధ్యక్షురాలు శ్రీ కె. ఆర్. మోహనాలక్ష్మి బహుమతులు ప్రదానంచేస్తారు.

సంగీతకార్యక్రమం "లవకుశ" శ్రీ రమిడిపాటి రాధాకృష్ణ పాటలు "పెళ్లిచేసి చూడు" శ్రీ కోరాట్ శ్రీనివాసరావు పాటలు "కోతలరాయుడు" శ్రీ కవ్వగడుపుల మల్లికార్జునరావు పాటలు "దూరపుకొండలు" ప్రదర్శిస్తారు.

16వ తేదీ శుక్రవారం ప్రముఖ కవి కాట్యమయూరి శ్రీ మతి వై. సుశీలాదేవి "పార్వతీకళ్యాణం" హరికథ చెబుతారు. తరువాత ప్రభాకవి శ్రీ కాళోజీ విశ్వనాథరావు అధ్యక్షతన కవిసమ్మేళనం జరుగుతుంది. ముఖ్య కవయిత్రి శ్రీ సత్యాల రంగనాథరావు పాల్గొంటారు ఈ సమావేశంలో శ్రీ యుతులు కాపూరి భరద్వాజ సింగరాజు లింగమూర్తి పి. వి. కృష్ణారావు, పి. ఎస్. ఆర్. ఆంజనేయులు శ్రీ ఆర్. సి. వి. రెడ్డి శ్రీ రామకవచం సత్యనారాయణ చివ. మారి లక్ష్మీనరసింహాచార్యులు, కోట నీలకంఠశర్మ, శ్రీ రామకవచం వెంకటేశ్వర్లు ఎమ్. వీరయ్య పాల్గొంటారు.

శ్రీ కె ఎల్. నరసింహారావు పాటకం "కొడగట్టవదిలాలు" కాయ ప్రదర్శనం "నిడదవోలు" జాక్ రీ ఇ. హనుమంతరావు వీణపాట కాలివయం శ్రీ సీతారామాంజనేయం "పిల్లిచూపులు" ప్రదర్శిస్తారు.

ప్రముఖ కవి సినీనటుడు శ్రీ గుమ్మడి వెంకటేశ్వరరావుకు 18వ తేదీ శనివారంనాడు సత్కారం జరుగుతుంది

తెలంగాణా ప్రాంతీయ కాట్యకళావృద్ధి మండలి అధ్యక్షుడు శ్రీ ఎ. రామదేవరావు ప్రారంభిస్తారు ఈ సభ్యత్వ కార్యక్రమాలకు కోరాడు సమితి అధ్యక్షుడు శ్రీ కె. జగదీశ్వర్ రెడ్డి అధ్యక్షత వహిస్తారు. "ఆంధ్రభూమి" న్యూస్ ఎడిటర్ శ్రీ జి.ఎస్. వరదాచారి ఉపకులపతి శ్రీ గౌరవ మెజిస్ట్రేట్ శ్రీ అల్లాడి వెంకటయ్య శ్రీ కె. వి. ప్రసాద్ పాల్గొంటారు వివిధ ప్రదర్శనలలో గెలిచిన వారికి శ్రీ గుమ్మడి బహుమతి ప్రదానం చేస్తారు.

గ్రామ వెలుగు కాట్యమండలి నిర్వహించిన ప్రదర్శన కాట్యోత్సవాలలో ఉత్తమగా ఎన్నికైన శ్రీ ఎమ్ వీరయ్య పాటకు "అయిదవ పెళ్ళి" శ్రీ వివిశెట్టి పాటకు "పల్లెటూరు" ప్రదర్శిస్తారు శ్రీ చేక్ లతీఫ్ ఏకపాత్రాభినయం చేస్తారు.

హైదరాబాద్‌లోని కాట్య విద్యాలయం ఆదివారం 17వ తేదీ కాట్య ప్రత్యేక కార్యక్రమాలకు సన్నాహాలు చేస్తోంది కార్యక్రమాలకు ప్రముఖ కాట్యకారుడు శ్రీ నటరాజ రామకృష్ణ హాజరవుతారు కాట్యవిద్యాలయ గౌరవదర్శకుడు శ్రీ ఎ. ఆర్ కృష్ణ అధ్యక్షత వహించగా ప్రముఖ గాయని శ్రీ కె. రాజేశ్వరరావు గానం రచయిత శ్రీ గడ్డమనాని కాశీరెడ్డి పీఠాధిపతి ప్రసంగిస్తారు.

శ్రీ ఎ. ఆర్. కృష్ణ కాట్య "విజేతలు" కాట్యవిద్యాలయ విద్యార్థులు ఎవరికీ కారే రామలింగన్న పాటకు "వీరి" ప్రదర్శనలు జరుగుతాయి. శ్రీ గంధం నరసింహయ్య జానపద గీతాలు పాడుతారు. శ్రీ వీర ప్రహ్లాద్ కాట్య మండలి "శ్రీకృష్ణరాయబారం" ప్రదర్శిస్తుంది.

బెంగుళూరులో పార్లమెంట్ సమావేశాలు

త్వరలోనే సంతోషమని హనుమంతయ్య ఆశాభావం

బెంగుళూరు మార్చి 10 (పి. టి. ఐ)

బెంగుళూరులో పార్లమెంట్ సమావేశాలు ఎంతో త్వరలోనే జరగాలంగా చర్చల ద్వారా మాత్రమే ఉన్నదని ఇప్పుడే కార్యక్రమాల లోకి వస్తున్నదని పరిశీలకులు అభిప్రాయపడ్డారు. ఈ విషయం ఆంధ్ర ముఖ్యమంత్రి శ్రీ కె. హనుమంత యయ్య నేడు బెంగుళూరులో అన్నారు.

ప్రభుత్వం ఇప్పుడు ఇదివరకు పరిశీలించిన ఖర్చుల గురించి ఆలోచిస్తున్నదని అనవసరమైన ఖర్చులు తగ్గించడం ప్రయత్నాలు జరుగుతున్నవని ఆయన అన్నారు

అర్థిక సంవత్సరం జూలై మార్చు దృష్ట్యా పార్లమెంటు జూన్ తర్వాత తప్పక సమావేశం జరపవలసి ఉంటుందని అన్నారు. బెంగుళూరు పార్లమెంటు సమావేశాలకు జాగుంటుందని ఆయన అన్నారు.

గోవాకు 5 కోట్ల లోటు బడ్జెట్

పణజీ మార్చి 11 (పి.టి.ఐ)

గోవా ముఖ్యమంత్రి శ్రీ దయానంద బాండోడ్కర్ నేడు శాసనసభలో 5 కోట్ల 20 లక్షల లోటుతో బడ్జెట్ ను ప్రవేశపెట్టారు.

ఈ లోటును కేంద్రప్రభుత్వం ఇచ్చే సహాయంతో భర్తీ చేశారు.

నార్కెట్‌పల్లి మీదుగా నాగార్జున సాగర్‌కు ఎక్స్‌ప్రెస్ బస్సు

(ఆంధ్రభూమి ప్రతినిధి)

హైదరాబాద్, మార్చి 11

హైదరాబాద్ నుండి నార్కెట్‌పల్లి నల్గొండ మీదుగా నాగార్జున సాగర్ మధ్యగా ఎక్స్‌ప్రెస్ బస్సు నడిపేందుకు ఆర్. టి. సి. అధికారులు ప్రతిపాదిస్తున్నారు రోజు ఉదయం 7-15కు హైదరాబాద్ లో బయలుదేరి మధ్యాహ్నం 12-30కు నాగార్జున సాగర్ చేరుతుంది. తిరిగి అక్కడ 1-30కు బయలుదేరి సాయంత్రం 6 45కు హైదరాబాద్ చేరుతుంది. ఈ బస్సు 12 నుండి యీ సర్వీసు ప్రారంభిస్తారు. టికెట్ రేటు పాసింజర్ కంటే 50 పైసలు.

ఇవ్వాళ వైజ్ఞానిక పథకం

"కల్పలత" వ్యాపారం విస్తరణ

హైదరాబాద్, మార్చి 11 (ఎస్.ఎస్.)

కల్పలత సూపర్ బజార్ కు సికింద్రాబాద్‌లో ఒకటి అతిత్వరలో వార్డు బార్ వద్ద ఒకటి శాఖలు ఏర్పాటు చేసి నడుపుటకు ఇళ్ళ కేటాయింపు సహకారాన్ని అధికారులు రూపొందించారు.

రాజధాని నగరంలో కల్పలతశాఖల విజయవంతంగా కొనసాగుతుండడం చూచి కేంద్ర ప్రభుత్వం పరిశ్రమల రంగంలో ఇలాంటి దుకాణాల కోసం మరి కొంత నిధిని కేటాయించవలసిన అని కోరింది.

పిలలమర్రి గ్రామంలో చెన్నకేశవస్వామివారి ఉత్సవాలు

నల్లగొండ మార్చి 11

నల్లగొండ జిల్లా పిలలమర్రి గ్రామంలో చెన్న కొత్తకట్టతో ప్రారంభమవగా శ్రీ చెన్నకేశవస్వామి వారి ఉత్సవాలు ఈ నెల 16వ తేదీ వరకు కొన సాగుతాయి. 18వ తేదీ పరమపద ఉత్సవము 19వ తేదీనస్వామి వారి కల్యాణము 18వ తేదీ రథోత్సవము జాతి జాతరలు ప్రదర్శనము మొదలైనవి జరుగుతాయి.

వీర్నూర్ పాఠశాల వార్షికోత్సవము

వీర్నూరు, మార్చి 11

నిజామాబాదుజిల్లా వీర్నూర్ జిల్లా పరిషత్ ఉన్నత పాఠశాల వార్షికోత్సవము ఈ నెల 15 వ తేదీన జిల్లాపరిషత్తు అధ్యక్షులు శ్రీ కె. ఆర్. రాజారెడ్డి అధ్యక్షతన జరిగినది పాఠశాల వార్షిక నివేదికను ప్రధానోపాధ్యాయులు శ్రీ పి. జి. గోపాలకృష్ణ చదివారు. ఈ సందర్భంలో ముఖ్యవక్తగా డాక్టర్ పి. జానకయ్య రెడ్డి శాస్త్రీయ కాలజ్ఞాన కాంతకాంగుళీయకమును సమర్పించి ప్రశ్నాలించిరి కెలుగు పండితులు శ్రీ కె. మిండ్ల రామగౌడు కవివిరచితము, కవివిద్యావిద్యత నాటకము చేసారు. తరువాత పి. జానకయ్య రెడ్డి ప్రసంగిస్తూ శల్యోత్సాహ పాఠశుద్ధి మండలిలో శిక్షణ గురించి వివరించారు. తర్వాత శ్రీ లెళ్ళ కొండ గౌరవ న్యాయమూర్తి శ్రీ కళ్లాడి వెంకటయ్య బహుమతి పంపిణీ అనుచేసారి పండిత సమర్పణము, ప్రధానోపాధ్యాయులు సేసారి కాశీ శ్రీ వారాము గోపాలరెడ్డి దర్శకత్వాన రక్తపాశము అనుపాటకు పోటి విద్యార్థి యువ పాటకు శ్రీ కె. మోహన్ దర్శకత్వాన పాటకలకు పలువిధము లైన నృత్యములు ప్రదర్శించబడినవి.

మద్రాసు ప్రదర్శనంవల్ల కలిగిన లాభాలు

చైర్మన్ హన్స్‌రాజ్‌గుప్త వివరణ

మద్రాసు, మార్చి 11 (పిటిఐ)

మద్రాసులో గత 51 రోజులుగా జరిగిన అంతర్జాతీయ వాణిజ్య పరిశ్రమల ప్రదర్శనలో పాల్గొన్న వివిధ దేశాల వారు తమ తమ కాలకు అమ్మడానికి సిద్ధపడ్డారు. ఇంపోర్టులు ఎగుమతులు పెరిగినవి. ఈ ప్రదర్శన కమిటీ అధ్యక్షులు హన్స్‌రాజ్‌గుప్త పేర్కొన్నారు.

ప్రదర్శనం శనివారంతో ముగిసినది. ఈ ప్రదర్శనలో రష్యా ఆస్ట్రేలియా పోలండ్ బెల్జియం, హంగేరి, మొరాక్కో, అరబ్ రిపబ్లిక్ లో సహా 17 దేశాలు అధికారికంగా పాల్గొన్నాయి. భారత ప్రభుత్వపు వివిధ మంత్రిత్వశాఖలు కూడా ఈ ప్రదర్శనలో స్టాలు ఏర్పాటు చేశాయి ప్రభుత్వరంగ సంస్థలు కూడా ఇందులో పాల్గొన్నాయి.

వివిధ వ్యాపార సంస్థలు, ప్రభుత్వ సంస్థలతో రష్యా 45 ఒప్పందాలు కుదుర్చుకున్నది ఈ సంప్రదింపులు ప్రధానం రష్యా మనదేశానికి 4 కోట్ల రూపాయల విలువచేసే యంత్రాలు ఇవ్వనుంది బదులుగా మనదేశం నుండి 4 కోట్ల 40 లక్షలు విలువ చేసే సామగ్రి కొంటుంది.

ఈ ప్రదర్శనద్వారా విదేశాలతో సంబంధాలు ఏర్పాటు చేసుకోవాలని పెక్కు ప్రైవేట్ వ్యాపార సంస్థలకు అవకాశం లభించిందని ఆయన అన్నారు వ్యాపారాభివృద్ధి వాణిజ్యాభివృద్ధి వ్యవహారాలకు మహా భ్రమ కూడా ఈ ప్రదర్శన పని యంలో అరుగుతుందని ఆయన అన్నారు.

దేశంలోని వెనుకబడ్డ ప్రాంతాల వ్యాపారాభివృద్ధి మధ్య సంబంధాలు పెంచడానికి కూడా ఈ మహోత్సవ రోహణం చేసింది

'ప్రతాపరుద్రీయం' నాటక ప్రదర్శన

హైదరాబాద్, మార్చి 11

ఆంధ్రప్రదేశ్ కాట్యనిలయం నిర్వహిస్తున్న నెలవారి నాటక కార్యక్రమం కింద కాట్యవిద్యాలయా రిపర్టరీ బృందం వారు ఈ నెల 15వ శుక్రవారం రవీంద్ర భారతిలో "ప్రతాపరుద్రీయం" నాటకం ప్రదర్శించారు. నాటకానికి ప్రాణగతం చెబుతూ కాట్యనిలయం ప్రభావ కార్యదర్శి, నాటక ప్రయోక్త శ్రీ వి. ఆర్. కృష్ణ శ్రీ వేదం వేంకటరాయ శాస్త్రి వారి రచనా శైలిని, ప్రతీకాన్యోత్సవాలకు నిదర్శనంగా నిలిచిన ప్రతాపరుద్రీయ నాటకాన్ని కథా సంవిధానం కుంటువడకుండా రెండున్నర గంటల కాలానికి సరిపడేటట్టు వంకీ ప్ర సరళాన్ని చెప్పారు.

ప్రదర్శనద్వారా స్పష్టతరమైన ఈ నాటకాన్ని రిపర్టరీవారు అభినయవంతంగా ప్రదర్శించగలగడం గుణావహం. ముఖ్యంగా అరణ్యాలు, పడవమున్నగు నాటిని చూపవలసిన దృశ్యాలతో పాంచేమి ప్రయోగం చిత్రాలను అమర్చి ప్రేక్షకులలో చక్కటిభావస్ఫూర్తిని కలిగించారు. అదేవిధంగా టగరాలు ధీలిలను చూపించినవి కూడా ఆయా కోట బురుజులను చూపడం మెచ్చతగిన విషయం. సన్నివేశాలను తీసివేసినప్పటికీ కొన్ని గేయాలను కాట్యప్రవాహానికి తగుంటా వినిపించారు ఢిల్లీ సుల్తాన్ పట్టుకపోతాడు" అన్న పాట ప్రేక్షకుల చెవులలో రాజాశాలంమారు మోగుతూ నిలుచుంటుంది ఈ నాటకంలో ప్రతిపాత్ర ప్రత్యేకతగలది అడుగడుగునా రాజకీయపు ఎత్తుగడలతో నిండిన ఈ నాటకంలో పరిస్థితులకు తగ్గట్టుగా నడిచారు. కాదాపు ప్రతిపాత్రనియం చేయవలసివున్న ప్రధానపాత్రం. యోగంధరాయుడు పాత్రధారులు తమపాత్రకు శక్తి విరూపించుకున్నారు. చిన్నపాత్రల విషయంలో కూడా ప్రయోక్త ఆత్యంత శ్రద్ధవహించి పరిణత చేశారు వారిలో నిర్దుష్టత పాటించగలగడం నాటకంలో ముఖ్యత.

ఈ నాటకంలో శ్రీమతి ఉషాబాలా, శ్రీయుతులు రవీంద్రరెడ్డి పోతిశ్వర రావు, చంద్రశేఖరరావు వి ఆర్. శర్మ విశ్వేశ్వరరావు రామగోపాల్ వి.ఆర్ కృష్ణ పోతుకూచి సాంబశివ రావు, అరిశాలాయణ, చైతన్యం వరసింహారావు మనిత కుమార్, వి.ఎస్. రావు పాయిశాలా, ప్రభృతులు పాల్గొన్నారు.

మరో రెండు రోజులలో బరౌనీ చమురుశుద్ధి కర్మాగారం పనిప్రారంభం

న్యూఢిల్లీ, మార్చి 11 (యు.ఎన్.ఐ)

బరౌనీ చమురుశుద్ధి కర్మాగారం మరో రెండు రోజులలో పని ప్రారంభించగలదని తెలుస్తున్నది.

నగరంలో మరో సాంస్కృతిక సంస్థ అవతరణ

హైదరాబాద్, మార్చి 11

నగరంలోని వివిధభాషా ప్రతినిధులు ఈ నెల 4వ ఇక్కడ సాహిత్యఅకాడమీ భవనంలో సమావేశమై నిర్మిస్తున్న జాతీయ భాషలు జాతిసాహిత్యముల పరస్పర అవగాహనను, సమన్వయమును పెంపొందించడానికై అంతర్ భారతి పేరిట ఒక సాహిత్య సాంస్కృతిక సంస్థను నెలకొల్పడానికి నిశ్చయిస్తూ ఈ కేంద్రకారిలో ఒక అడ్ హాక్ కమిటీని ఏర్పాటుచేసారు. సమావేశానికి హైకోర్టు న్యాయమూర్తి శ్రీ గోపాలరావు ఎక్బోటే అధ్యక్షత వహించారు.

అంతర్ భారతి అడ్ హాక్ కమిటీ అధ్యక్ష ఉపాధ్యక్షులు శ్రీ గోపాలరావు ఎక్బోటే శ్రీ చెవులపల్లి రామానుజరావు కోశాధికారి శ్రీ మతి కుముదిబెన్ జాయన్ కన్వీనర్ బాలసంద్ర ఆప్తే కార్యదర్శి శ్రీ జానకిరాం రామమూర్తి రేణు) సభ్యులు శ్రీ శంభుప్రసాద్ డాక్టర్ జి.వి.సుబ్బారావు డాక్టర్ దివాకర వెంకటావధాని డాక్టర్ శ్రీ దివాకర్ కులకర్ణి, డాక్టర్ మహమూద్ హుసేన్ శ్రీ నరసింగరావు మాన్వీ, సింగారవేలు, కృష్ణదత్తు.

భారతీయ భాషలఅవగాహనకు సమన్వయం సాధించడానికి ఈ కమిటీ తన విధానకార్యక్రమాన్ని అనుసరించడానికి అంతర్ భారతి కృషి చేస్తుంది. భారతదేశాన్నంతగా లోని ఎనిమిదవ షెడ్యూల్‌లో పేర్కొన్న నిర్మిస్తున్న భారతీయభాషల అధ్యయనానికి అవకాశం కల్పించనుంది. భారతీయ భాషా పత్రికలనుస్థాపనం వీరాభిమానియాగా అంతర్ భారతిసాహిత్య సంగీతము నిర్వహిస్తుంది.

భాషలసమన్వయ పరిధిలో సాహిత్య సాంస్కృతిక ఉత్సవాలను ఏర్పాటు చేస్తుంది

ఈ సంవత్సరం వ్యవసాయ, మేనాలలో సమకాలీన సాహిత్యాన్ని అనువాదాలు ఉపన్యాసాలను ఏర్పాటు చేయడానికి సమావేశ నిర్ణయాలు నిర్వహించారు.

బాధకరమైన పైల్సును కృశింపజేసి, నయం చేస్తుంది
వ్రణచికిత్స లేకుండా, క్రొత్త విధంగా
దురదను పోగొట్టి, నొప్పిని నివారిస్తుంది

మన్యాదుర్యుడు—మొదట్లోనూ, పైకి కాస్తుల్లాలు పెద్దవారవే అయ్యవారికి కనుగొన్నారు అట్టు శిక్షణలో ఉంటే కష్టం. ప్రమాదకరమైనవి పైల్సును కృశింపజేసి. దురదను అరికట్టి నొప్పిని నివారిస్తుంది అట్టుక కష్ట ఇలా పరిస్థితిలో ఉంటే.

పైల్సుకు చికిత్సకు ప్రధాన అవసరమైనవి ఈ నివారణ మాత్రమే. కొన్ని శతాబ్దాలుగా ఆయుర్వేదం ఈ పద్ధతిలో ఉపయోగించి ఈ పద్ధతిలో కృశింపజేసి, నయం చేసింది.

అత్యధిక నివారణమేమంటే, 18 నుండి 20 రోజుల కాలం లోపలే అరవడికి పనికి కూడా ఇలా గుణం కనిపించింది. అందులో రక్తస్రావమేమంటే, ఆయుర్వేదం అనే పద్ధతి పద్ధతులు ప్రమాదం ప్రమేయం లేకుండా ఈ పద్ధతి ఈ పద్ధతి ఇలా కనుగొన్నారు. ఈ పద్ధతికి అన్నిటి ప్రమేయం అనే పేర్లతోనూ పిలవబడుతుంది.

పైల్సుకు సంబంధించి ఇతర సమస్యలు కూడా ఈ పద్ధతి ద్వారా నివారణ చేయబడుతుంది. ఇతర సమస్యలు కూడా ఈ పద్ధతి ద్వారా నివారణ చేయబడుతుంది. ఇతర సమస్యలు కూడా ఈ పద్ధతి ద్వారా నివారణ చేయబడుతుంది. ఇతర సమస్యలు కూడా ఈ పద్ధతి ద్వారా నివారణ చేయబడుతుంది.

పైల్సుకు సంబంధించి

శుక్రవారం 15.3.68 న విడుదల!
నేటి ప్రపంచంలో శాంతి స్నేహాలకు చక్కని సందేశాన్నిచ్చే చిత్రం

పాపకోసం

నిర్మాత డి.రామానాయుడు
కథ,దర్శకత్వం జి.వి.ఆర్.శేషగిరిరావు
సంగీతం: కె.వి.మహదేవన్

నటీనటులు: దేవిక జగయ్య, బేబి రాణి, కృష్ణ కుమార్, పద్మనాభం, సత్యనారాయణ, రామదాస్, త్యాగరాజు, ప్రభాకర రెడ్డి, అల్లు రామలింగయ్య, మధుమతి (డాన్సర్)

కమల్ హైదరాబాద్ — లక్ష్మి-వరంగల్
రీగల్ హైదరాబాద్ — రమేష్ నిజామాబాద్
నటరాజ్ సికింద్రాబాద్ — శ్రీనివాస్-ఖమ్మం

—విజయ రిలీజ్—

6వ దిగ్విజయ సంయుక్తవారం!
జనాలగోపాలం అమితానందంతో చూచి, మళ్లీ మళ్లీ చూడాలనుకుంటున్న అసమాన పౌరాణిక చిత్రం—
మీరూ తప్పక చూడండి!

సదరన్ మూవీటోన్ సమర్పణ
కె.విశ్వనాథ్ వారి
సతీ అరుంధతి

నటీనటులు: జమున, కాంతారావు, అంజలీదేవి, గుమ్మడి, అమరనాథ్, ఉదయకుమార్, బేబి రోజారమణి.

కమల్ హైదరాబాద్ — రీగల్ ఖైరతాబాద్ — నటరాజ్ సికింద్రాబాద్
రోజూ 3 ఆటలు: 2.45, 6.30, 9.30
రామా-వరంగల్
శ్రీధర్ మూవీస్ రిలీజ్

ఆఖరి రెండు రోజులు
హృదయాలను కదిలించివేసే మహోన్నతచిత్రం

గౌరీ ప్రొడక్షన్స్ వారి
పాలమనసులు
నిర్మాత S.శివరామకృష్ణ, దర్శకత్వం S.S.R.శర్మ
ప్రభాత్-హైదరాబాద్
రోజూ 3 ఆటలు: 2.30, 6.00, 9.30

జర్నలిస్టుల వేజ్ ఆర్డర్ పై అప్పీలుకు ప్రత్యేకానుమతికిసుప్రీంకోర్టులో దరఖాస్తులు

న్యూఢిల్లీ, మార్చి 11 (యు.ఎన్.ఐ.) జర్నలిస్టుల వేజ్‌బోర్డు సిఫార్సులను ఆమోదిస్తూ ప్రభుత్వం జారీచేసిన ఉత్తర్వుల్లో వేగదనినివాలు చేస్తూ దరఖాస్తులు దాఖలుచేయడానికి ప్రత్యేక అనుమతి కోసం ఇండియన్ నేషనల్ ప్రెస్ యాజమాన్యసంఘం, ప్రెస్ ట్రస్టుఆఫ్ ఇండియా యాజమాన్యసంఘం విడివిడిగా దాఖలు చేసిన దరఖాస్తులను సుప్రీంకోర్టు ఆమోదించరాదో సంజాయిషీ చెప్పాలని కోరుతూ సుప్రీంకోర్టు కాన్‌స్టిట్యూషన్ బెంచి కేంద్ర ప్రభుత్వానికి నోటీసు ఇచ్చినది.

వేజ్‌బోర్డు నిర్ణయాలను రద్దుచేయాలని కోరుతూ దరఖాస్తు దారులు దాఖలు చేసిన రెండు రిట్ దరఖాస్తులపై సుప్రీంకోర్టువారు ప్రభుత్వానికి సంజాయిషీ నోటీసు ఇచ్చారు.

పత్రికాసంస్థల ఆర్థిక స్థోమత తమ లెక్కలలోకి తీసుకోకుండా వేజ్‌బోర్డు సిఫార్సులను రూపొందించిన దన్నది దరఖాస్తుదారుల ప్రధానమైన వాదం.

వేజ్‌బోర్డువారు వార్తా పత్రికలను, వార్తా సంస్థలను వివిధ తరగతులుగా వర్గీకరణ చేయడంలో సమానసాయిలో ఉన్నటి సంస్థలపై భారం సమానంగా లేనివిధంగా చేసారని అదువల్ల ఆవర్గీకరణ చట్టవిరుద్ధమని దరఖాస్తులలో పేర్కొన్నారు.

వేజ్‌బోర్డు సిఫార్సులను ఆమోదిస్తూ ప్రభుత్వం జారీచేసిన ఉత్తర్వుపై అప్పీలు గడువు దాటిపోయినందున దరఖాస్తుల దాఖలుకు ప్రత్యేకంగా అనుమతి కావాలనికూడా దరఖాస్తుదారులు విజ్ఞప్తి చేసారు. ప్రభుత్వం ఉత్తర్వు జారీచేసిన తేదీనుండి 90 రోజులలోగా దరఖాస్తుల దాఖలుకు సుప్రీంకోర్టు నిబంధనలు నిర్దేశిస్తున్నాయి.

జర్నలిస్టుల వేజ్‌బోర్డు సిఫార్సులను ఆమోదిస్తూ ప్రభుత్వం గత అక్టోబర్ 27న చేసిన గజెట్టులో ప్రకటన జారీ చేసినది.

ఇండియన్ నేషనల్ ప్రెస్ యాజమాన్యసంఘం గడువుదాటిన తర్వాత 20 రోజులు పి.టి.ఐ. యాజమాన్యసంఘం 26 రోజుల ఆలస్యంగా దరఖాస్తుల దాఖలుకు ప్రత్యేక అనుమతి కోరాయి.

దరఖాస్తుదారులు సుప్రీంకోర్టుకు వచ్చి ముందుగా రాజ్యాంగం 32వ అధికరణ క్రింద హైకోర్టుకు అపీలుచేసుకొని ఉండవలసినదని నోటీసులు జారీచేసే ముందు జడ్జి అన్నారు. ఆవిధంగా ఐతే అవార్డులోని ప్రధానాంశాలన్నిటినీ మార్చువేయకుండానే దరఖాస్తుదారులకు పరిష్కారం దొరికేదేనని జడ్జి అన్నారు. మళ్ళీ వాయిదాలోగా యీ అంశాన్ని పరిశీలించగలమని దరఖాస్తుదారుల న్యాయవాది అన్నారు. మూడు వారాల అనంతరం యీ దరఖాస్తులను విచారణకు స్వీకరించాలా లేదా అనే అంశంపై పరిశీలన జరుపుతారు.

వర్కింగ్ జర్నలిస్టుల సమాఖ్య తరపున శ్రీ యం. కె. రామమూర్తి, కేంద్రప్రభుత్వం తరపున అటార్నీ జనరల్ శ్రీ డి.పరీఖ్ హాజరైనారు.

నిర్ణీతగడువు కాలంలో దరఖాస్తులను దాఖలు చేయలేకపోయారని అదువల్ల ఇప్పుడు ప్రత్యేకానుమతి ఇవ్వడం సమంజసం న్యాయం కాదని వారు అన్నారు. దరఖాస్తులకు సమర్థనాలు దాఖలు చేయడానికి మామూలు నోటీసు గడువుకాలం ఇవ్వాలని కూడా వారు అన్నారు.

వేజ్‌బోర్డు బదులు ట్రిబ్యునల్ ను నియమించి ఉండాల్సినదనే వాదంతో దాఖలు చేస్తున్న యీ దరఖాస్తులను స్వీకరించకూడదని శ్రీ డి.పరీఖ్ వాదించారు. యదార్థ పరిస్థితులను పరిశీలించి సిఫార్సులు చేయడానికి మాత్రమే వేజ్‌బోర్డును నియమించారని "వేజ్ ఆర్డర్" అనేది కేంద్ర ప్రభుత్వ నిర్ణయమని ప్రభుత్వ నిర్ణయంపై 136వ ఆర్టికల్ క్రింద అపీలు లేదని కూడా శ్రీ డి.పరీఖ్ వాదించారు.

దరఖాస్తుదారులకు ప్రత్యేకానుమతి ఇవ్వాలా లేదా అనే విషయం నిర్ణయించిన తరువాత యీ వాదాలను స్వీకరించవచ్చునని ప్రధాన న్యాయమూర్తి అన్నారు.

ఢిల్లీ హైకోర్టులో రిట్‌పై 14న విచారణ ప్రారంభం

ఇది ఇలా ఉండగా జర్నలిస్టు వేజ్‌బోర్డు సిఫార్సులపై ప్రభుత్వం జారీచేసిన ఉత్తర్వును రాజ్యాంగంలోని 226వ మూలక్రింద సవాలుచేస్తూ లక్నోకు చెందిన అసోసియేట్ జర్నల్స్ సంస్థ ఢిల్లీ హైకోర్టులో దాఖలుచేసిన రిట్ దరఖాస్తుపై ఈ నెల 14వ తేదీ విచారణ జరుపుతారు.

ఢిల్లీ హైకోర్టులో దాఖలు చేసిన రిట్ దరఖాస్తులో ఐ.ఇ.ఎన్.ఎస్. పత్రికాసంస్థల యజమానులసంఘం కు సంబంధంలేదని అసోసియేటెడ్ జర్నల్స్ సంస్థ తరపున హాజరయ్యే న్యాయవాది శ్రీ ఎన్.ఎస్. శుక్లా చెప్పారు. తొలి దశలో ఐ.ఇ.ఎన్.ఎస్. అరిట్ దరఖాస్తులో ఒకపక్షంగా ఉండినదని, ఐతే దరఖాస్తులో నుండి ఐ.ఇ.ఎన్.ఎస్. పేరు తొలగించాలని కోరుతూ కోర్టులో వేరే దరఖాస్తును దాఖలు చేసామని ఆయన చెప్పారు.

యు.పి.కి వర్తించే శాసనాలు చేయడానికి రాష్ట్రపతికి అధికారం

న్యూఢిల్లీ, మార్చి 11 (పి.టి.ఐ) ఉత్తర ప్రదేశ్ రాష్ట్రానికి శాసనాలు చేసే అధికారాన్ని రాష్ట్రపతికి కల్పించే బిల్లును కేంద్ర హోంమంత్రిత్వ సహాయ మంత్రి శ్రీ వి.సి. శుక్లా నేడు రాజ్యసభలో ప్రవేశపెట్టారు.

6వ సంయుక్తవారం

సాగర్-హైద్రాబాద్
చిత్రాణి-సికింద్రాబాద్
రోజూ 3 ఆటలు
2.30, 6.15, 9.30
లక్ష్మి-వరంగల్
బాబు రిలీజ్

మార్నింగ్ షో
(మార్చి 12, 13, 14 తారీఖులు)
ఉదయం 11.00 గం.
స్వప్న సుందరి (తెలుగు)
(పరికొత్త కాపి)
కా: ఎ. వాగేశ్వరరావు అంజలిపిక్చర్స్
కమల్-(హైద్రాబాద్)

నేడే చూడండి

రాజేశ్వర్-సికింద్రాబాద్
ఆటలు: 2.30, 6.00, 9.30

అంజలి
అనలుచిత్రంప్రారంభం: 10.30
రోజూ ఉ: 10.30 ఆట
"ఐరన్ ఫింగర్"
(ఈస్ట్ మన్‌కలర్-సినిమాస్కోప్)
మైహామ్, అరిరాతశాస్త్ర
రేట్లు 0.50, 1.00, 1.40, 1.80
రోజూ మధ్యాహ్నం 12-00గంటల ఆట
"శభాష్ రంగ"
జయలలిత, నాగేష్
రేట్లు: 0.50, 1.00, 1.40, 1.80.

RAHAT MAHAL
ఫోన్ 32647
నేడే చూడండి
ఆల్‌ఫ్రెడ్ హిచ్‌కాక్ నిర్మించిన సస్పెన్స్ చిత్రం
TO CATCH A THIEF
(టెక్నికలర్)
కారీగ్రాంట్, గ్రేస్ కెల్లీ
దర్శకత్వం: ఆల్‌ఫ్రెడ్ హిచ్‌కాక్
ఆటల సమయాలు 3.30 6.30 9.30

ఆకాశవాణి — బుధవారం 13.3.1968

హైదరాబాద్-ఎ

406.4 మి (740 కిలోహెర్ట్జ్)
62.50 మి (4800 కిలోహెర్ట్జ్)
ఉ: 6-30 నుండి 7-45 వరకు
42.02 మి (7140 కిలోహెర్ట్జ్)
ఉ: 8-00 నుండి 8-30 వరకు
(30.86 మి 9720 కిలోహెర్ట్జ్)
మ: 11-45 నుండి 12-05 వరకు
మ: 12-30 నుండి 2-30 వరకు
62.50 మి (4800 కిలోహెర్ట్జ్)
సా: 5-55 నుండి రా: 10-40 వరకు
ఉ: 6-30 వందేమాతరం మంగళధ్వని వార్తాక్రమ వివరణ 6-40 ఆంగ్లములో వార్తలు 6-45 భక్తిరంజని 7-00 తెలుగులో వార్తలు 7-15 విశాల్ రాస్ యెల్లప్పా జాధవ్: కారిబెట్ 7-45 సూక్తి ముక్తావళి 7-50 బజారు వరలు 8-00 ఆంగ్లములో వార్తలు 8-15 హిందీలో వార్తలు 8-30 వాతావరణసూచన. ప్రసారసమాప్తి.
మ: 11-45 ఉన్నత పాఠశాలలకు 12-05 ప్రసార సమాప్తి.
12-30 కార్మికుల కార్యక్రమము విజయవాడ నుండి రిలే) 1-00 మహిళా సమాజం 1-30 ఆంగ్లములో వార్తలు 1-40 చిత్రసీమ 1-50 తెలుగులో వార్తలు 2-00 వాతావరణ సూచన ప్రసార సమాప్తి.
సా: 5-55 సాయంకాల ప్రకటనలు 6-00 ఆంగ్లములో వార్తలు 6-05 ప్రాంతీయ వార్తలు 6-15 ప్రాంతీయ వార్తలు ఉర్దూ (హైదరాబాద్ కడపలు మాత్రమే) 6-25 ముఖ్య ప్రకటనలు విరామసంగీతం 6-30 వ్యావసాయిక విషయాలు 7-00 తెలుగులో వార్తలు 7-15 వెలుగుబాట 7-30 లలిత సంగీతం 7-45 విరామసంగీతం 7-50 పద్యపఠనం 8-00 మాయ బాటిక 8-30 జెనటరాజన్: గాత్రం 9-00 ఆంగ్లంలో వార్తలు 9-15 ఢిల్లీనుండి రిలే 9-45 చిత్రసీమ 10-00 జెనటరాజన్ గాత్రం 10-30 ఆంగ్లములో వార్తలు 10-35 హిందీలో వార్తలు 10-40 జనగణమన. ప్రసార సమాప్తి.

కడప

338.9 మి (890 కిలోహెర్ట్జ్)
సా: 5-55 నుండి రా: 10-40 వరకు
శనివారము లు మాత్రము
సా: 5-55 నుండి రా: 11-10 వరకు

విశాఖపట్నం

322.6 మి (930 కిలోహెర్ట్జ్)
సా: 5-55 నుండి రా: 10-40 వరకు

హైదరాబాద్-బి

288 మి (1050 కిలోహెర్ట్జ్)
మ: 2-00 చిత్రపటే పే 2-10 ఉర్దూలో వార్తలు 2-20 మగం సంగీత 2-30 ఉన్నత పాఠశాలలకు ఉర్దూ 2-40 మగం సంగీత 3-00 ప్రసార సమాప్తి.
సా: 8-00 చిత్రపటే పే 8-30 విశాల్ రాస్ యెల్లప్పా జాధవ్: కారిబెట్ 9-00 మగం సంగీత 9-15 ఉర్దూలో వార్తలు 9-30 ఉర్దూలో వార్తలు 10-00 జనగణమన ప్రసార సమాప్తి.

విజయవాడ

357.1 మి (840 కిలోహెర్ట్జ్)
ఉ: 6-00 వందేమాతరం, సుప్రభాతం ప్రసార విశేషాలు 6-10 భక్తిరంజని 6-40 ఆంగ్లములో వార్తలు 6-45 సూక్తిముక్తావళి 6-50 బజారు వరలు 6-55 విరామ సంగీత 7-00 తెలుగులో వార్తలు 7-15 హైదరాబాద్ వరె 7-45 హిందీ పాఠము 8-00 ఆంగ్లములో వార్తలు 8-15 హిందీలో వార్తలు 8-30 ప్రసార సమాప్తి.
మ: 11-45 ఉన్నత పాఠశాలలకు (హైదరాబాద్ నుండి రిలే 12-05 ప్రసార సమాప్తి.
మ: 12-30 కార్మికుల కార్యక్రమం 1-00 మహిళాసమాజం, హైదరాబాద్ నుండి రిలే) 1-30 ఆంగ్లములో వార్తలు 1-40 హిందీలో వార్తలు 1-50 తెలుగులో వార్తలు 2-00 వాతావరణ సూచన, ప్రసార సమాప్తి.
సా: 5-55 సాయంకాల ప్రకటనలు 6-00 ఆంగ్లములో వార్తలు 6-05 ప్రాంతీయ వార్తలు 6-15 వాద్య బృందము 6-30 ఆంధ్రదేశపు జానపద గేయాలు 6-45 వెలుగుబాట 7-00 తెలుగులో వార్తలు 7-15 సంగీతము 7-45 ఈ వెలపాట 7-50 వాద్యసంగీతం 8-00 మాయ బాటిక (హైదరాబాద్ నుండి రిలే) 8-30 చిత్రతరంగిణి ఫిల్మ్ సంగీతం 9-00 ఆంగ్లములో వార్తలు 9-15 ఢిల్లీనుండి రిలే 9-45 లలిత సంగీతం 10-00 మన్నాడే గుడి కె పాటలు 10-30 ఆంగ్లములో వార్తలు 10-35 జనగణమన. ప్రసార సమాప్తి.

మార్నింగ్ షో
(మంగళ, బుధ, గురు వారములు)
ఉదయం 11.00 గంటలకు
మర్మయోగి
(తెలుగు)
కా: యన్.టి.రామారావు, కాంతారావు, గుమ్మడి, కృష్ణకుమారి.
వగైరా
రాజేశ్వర్-సికింద్రాబాద్

టి.వి.లో
నేడే చూడండి!
STUART WHITMAN · JANET LEIGH
"SEE YOU IN HELL, DARLING"
ELEANOR PARKER
TECHNICOLOR
A WARNER BROS.-SEVEN ARTS RELEASE

మార్చి 14న విడుదల

జయప్రదమైన 12వ సంయుక్త వారం!
పద్మశ్రీ యన్.టి.రామారావు నటించిన
వినోదమే ప్రధానమైన అపూర్వ హాస్యమయ చిత్రం

దీపక్-హైదరాబాద్
రోజూ 3 ఆటలు: 2.30, 6.00, 9.30

ప్రతిపక్షాలకెట్టుతొడుమవాయి ఒకవిద్యార్థినియొక్కమస్తకము పొందినప్పుడు సహవిద్యార్థులచే హతశేష చేయబడిన బ్రహ్మచారి రామకృష్ణ
పద్మశ్రీ అక్కినేని నాగేశ్వరరావు నటించిన
ప్రసాద్ ఆర్ట్ పిక్చర్స్ వారి
బ్రహ్మచారి

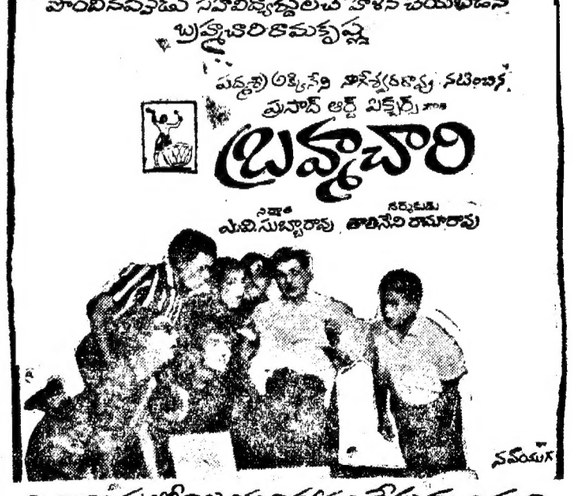

నిర్మాత ఎమ్.సుబ్బారావు దర్శకత్వం తాతినేని రామారావు
నవయుగ
విశాలాంధ్రలో విజయవిహారంచేస్తున్నచిత్రం
అశోక్ హైద్రాబాద్ — అంజలి సికింద్రాబాద్ — శ్రీనివాస్ వరంగల్
ఆటల సమయాలు: మ: 2.30, 6.00, 9.30
ఆటల సమయాలు: మ: 2.15, 6.00, 9.30

15-3-68 శుక్రవారం ఉదయంఆటతో బ్రహ్మాండమైన విడుదల

మధు పిక్చర్స్
మంచి కుటుంబం
దర్శకత్వం: వి.మధుసూదనరావు నిర్మాత: పి.మల్లికార్జునరావు
నవయుగ.

బసంత్-హైద్రాబాద్ రాజేశ్వర్-సికింద్రాబాద్ శ్రీ దుర్గాకళామందిర్-వరంగల్
తమవారి హార్దు అశోక్-నిజామాబాద్ వెంకటలక్ష్మి-ఖమ్మంమెట్టు
అడ్వాన్స్ బుకింగ్ రెండు థియేటర్లలో ఆటల సమయాలలో కలదు

Printed by K. R. Pattabhiram, B.A., for the Proprietors of the Deccan Chronicle Press, 36, Sarojini Devi Road, Secunderabad. Managing Editor & Publisher, K. R. Nandaopal, L.M.E.E. Editor: Gora Sastry.